

:

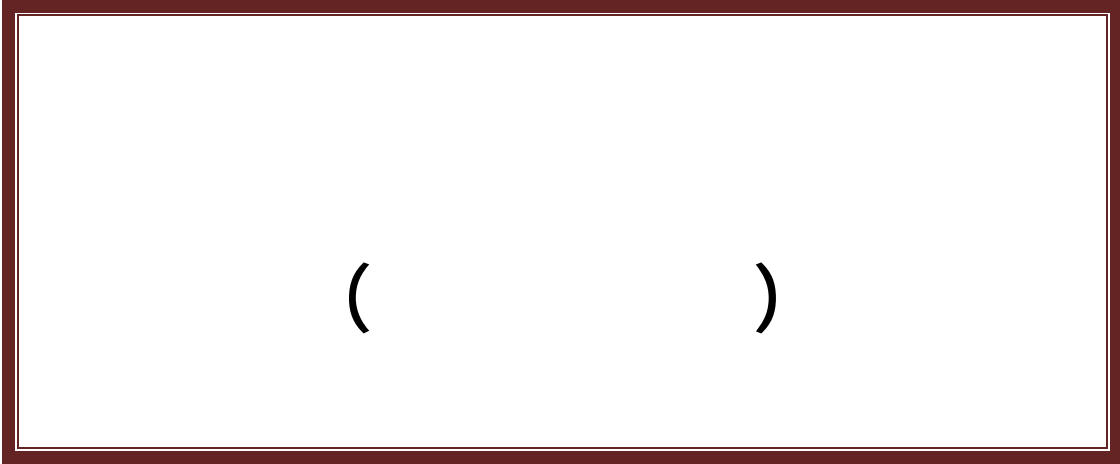

:

:

لجنة المناقشة

- / .
- / .
- / .
- / .
- / .

2011 – 2010 :

•
•

.

.

|

•
• :

الفهرس

:

1. قائمة الجداول

الصفحة	العنوان	الرقم
88	تطور عدد المواشي	1
96	التضخم السنوي	2
110	يوضح حجم قروض البنوك التجارية من البنك المركزي الموريتاني	3
114	يوضح نسب السيولة والخزينة المطبقة من طرف البنك المركزي الموريتاني وتجاوزات البنوك الأولية لها خلال الفترة (1980-1985)	4
117	يوضح سيولة الاقتصاد في بلادنا نظرا للتمادي في الإصدار النقدي	5
118	يوضح التغير الذي عرفه الرقم القياسي للأسعار المستهلكة خلال (85-92)	6
118	(1985-1992)	7
119	يوضح تطور حجم المديونية لموريتانيا خلال الفترة 1985-1991	8
123	معدلات التضخم خلال الفترة 1985-2002	9
126	يوضح تطور المتاحات النقدية خلال برنامج الإصلاح الاقتصادي 1992-1995	10
127	يوضح تطور المتاحات شبه النقدية خلال فترة برنامج الإصلاح الاقتصادي (1992-1995)	11
129	يوضح وضعية الكتلة النقدية خلال فترة هذا البرنامج	12
131		13

رقم الصفحة	العنوان	الرقم
26	منحني عرض النقود لدى كينز	-1
28	مصيدة السيولة	-2
29	دور السياسة النقدية في النموذج الكينزي.	-3
31	تبعات نوع الصادرات في ظل سعر صرف ثابت.	-4
35	محددات الطلب على النقد لدى النقديين	-5
36	النظرية النقدية واثـر الطرد	-6
44	فعالية السياسة النقدية وانحدار منحني (IS)	-7
45	منحني (LM)	-8

:

.....
.....
-

: _____

1.....

2..... :

2..... :

3..... :

3..... :

4..... () -1

9..... () -2

12..... :

12..... :

12..... -1

13..... -2

15..... -3

17..... -4

21..... :

21..... -1

22..... -2

25.....		-3
32.....	:	
33.....		-1
33.....		-2
37.....	:	
37.....	()	-1
38.....		-2
39.....		-3
40.....	:	
40.....	:	
42.....	:	
42.....		-1
43.....		-2
43.....	:	
43.....	(IS)	-1
45.....	(LM)	-2
47.....		
	_____:	
48.....		
49.....	:	
49.....	:	

49.....	:	
52.....	:	
52.....	:	
52.....	:	
53.....	:	
55.....	:	
56.....	:	
58.....	:	
59.....	:	
59.....	:	
59.....	:	
61.....	:	
63.....	:	
66.....	:	
67.....		-1
68.....		-2
68.....	:	
74.....	:	
74.....	:	
74.....	:	
75.....	:	

77.....	:	
78.....	:	
81.....	:	
85.....	:	
	:	
<hr/>		
86.....	:	
87.....	:	
87.....	:	
87.....	:	
90.....	:	
94.....	:	
95.....	:	
97.....	:	
98..... 1973	:	
100..... (1973)	:	
101.....	:	
101.....	:	
102.....	:	
106.....	:	
106.....	:	
106.....	:	-1

111.....	-2
113.....	:
116.....	:
120.....	:
120.....	:
	:
125.....	
-1992)	:
125.....	(1995
129.....(1998 -1996)	:
132.....	:
134.....	
135.....	
139.....	
144.....	

:

، ، ، ،

.

،

” ”

” ”

.

،

.

.

-

:

:

:

:

:

:

:

:

:

:

:

:

:

:

•

•

,

:

,

:

,

:

:

()

()

:

:

:

:

:

:

:

:

"

1 "

2

3

"

4"

1

22 1998

2 .1999

258 1964 1

2

3

4

.39 , 2000

:

:

)

(

:

()

:

.¹

-1 () :

1-1 :

)

1839

(

" "

_1

1

: 2-1

-1

.122 , 2006 ,

1930

1930

()

()

()

()

1.

3-1 :

1.

:

_____ -

...

:

%20 %40

-

-

%60 %40

-

:

_1

.4 ,2002-2001

-

-

- _____ :

.¹

-2 _____ : ()

10: _____⁻¹

1-2 _____ :

2-2 _____ :

3-2 _____ :

4-2 _____ :

1 .

130: _____ -1

:

:

:

:

(18)

-1 _____ :

:

:

-

:

-

:

-

:

-

:

-

- :

- :

-2 _____ :

" "

**"

"

:

$$M \cdot V = P \cdot q \dots\dots\dots(1)$$

:

: M

_____ " " -*

" " -**

: V

: P

: q

:

-

-

-

1:

$$P = f(M)$$

$$P = \frac{\overline{MV}}{\square} \quad (1)$$

() :

-¹

.

$$M.V = M'V' = PQ$$

$$(MV.M'V')$$

(y)

_____ -3 :

()

:

$$M^d = ky \dots \dots \dots (2)$$

:

:M^d

:Y

M^d

□ k= :

:k

)

-1

.307: ,(

$$(M^d) \quad (y)$$

$$M^d = ky \dots \dots \dots (3)$$

$$M^d = K.P.Q \quad y = P.Q$$

$$: P \quad : Q$$

$$P = (1/k).(M/Q):$$

$$k = 1/V \quad :$$

$$P = V.(M/Q)$$

:

$$MV = PQ \dots \dots \dots (4)$$

$$P = F(M)$$

1.

-4 _____ :

" "

1-4 _____ :

:

-

-

" "

-

-

-

-

2-4 _____ :

....

"

"

(1933-1929)

:

-

-

-

()

.

-

-

:

-

-

:

-

.

)

.¹(
(1933-1929)

()
()
" " " " " "

¹ : 25

.*:

:

"

"

-1 _____ :

" "

:

" (1883-1946) -

"

.*

-

() " " -

" " .
()

() -

-

-

_____ -2

1-2

2-2 _____ :

1-2-2 " " :

" "

:

" "

$$Y=Q \dots\dots\dots (1) \quad =$$

$$Y=C+I \dots\dots\dots (2) \quad + \quad =$$

$$I= Y - C \dots\dots\dots (3) \quad - \quad =$$

$$Y= C+ S \dots\dots\dots (4) \quad + \quad =$$

$$S = Y - C \dots\dots\dots (5) \quad - \quad =$$

$$S = I \quad = \quad (4) \quad (3)$$

" "

" "

" "

" "

2-2-2

" " :

." "

:

$$dY = T \cdot dI \dots\dots\dots (1) \quad :$$

$$T = \frac{dY}{dI} \dots\dots\dots(2)$$

$$Y = C + I$$

$$dY = dC + dI \dots\dots(3)$$

$$dI = dy - dc \dots\dots\dots(4)$$

:

$$\frac{dI}{dY} = 1 - \frac{dC}{dY} \dots\dots\dots (5)$$

$$\frac{dY}{dI} = \frac{1}{1 - dC/dY} \dots\dots\dots(6)$$

:

(5)

1

$$T = 1 / 1 -$$

:(T)

$$- 1 =$$

$$T = 1 /$$

:(T)

.()

" "

" "

3-2 _____ :

()

-3 _____ :

" "

1 .

_____ -1
.48:

1-3 _____ :

)

(

:

.

$$M_S = M_B + M_D$$

: M_B :

: M_D

. : M_S

$$M_S = M_0 :$$

.

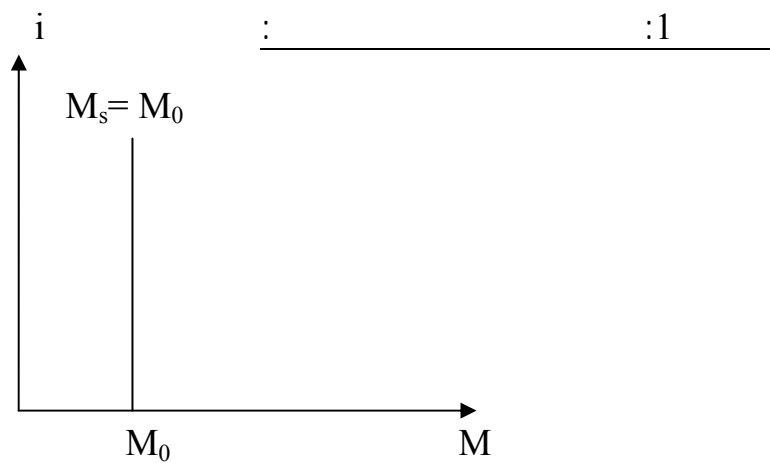

,

,

:

.236 231

2-3 _____ :

:

-1

-2

(...)

(.... -)

-3

1

.%2

.2

:2

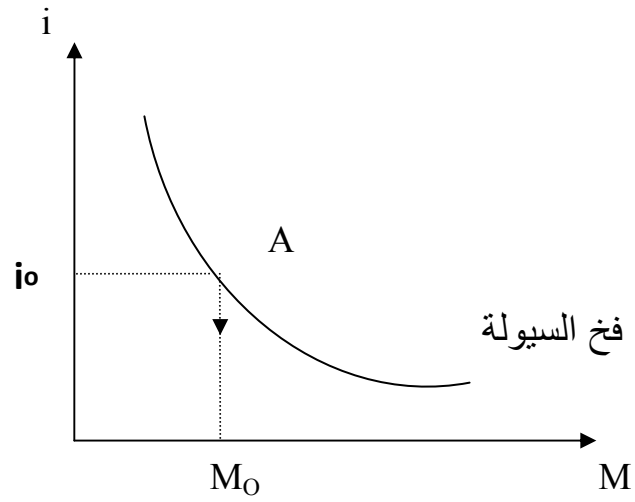

:

1.

(LM)

(IS)

:

.(LM)

(IS)

IS-LM

3

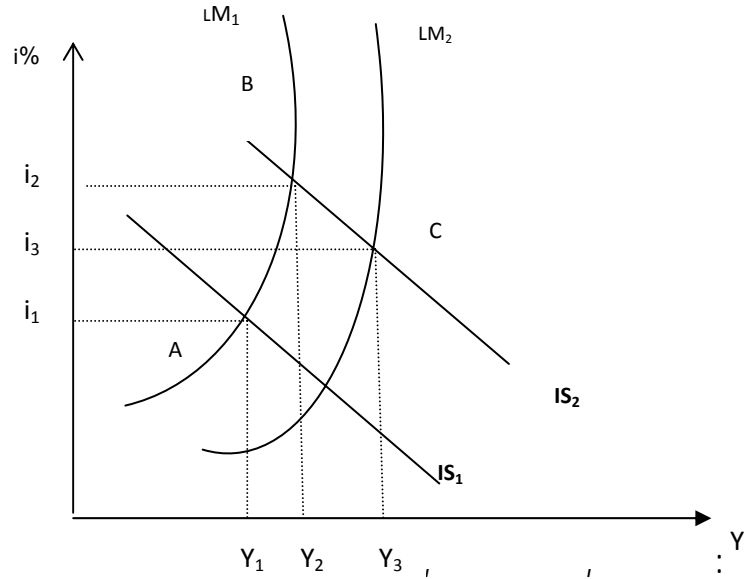

i_1 IS_2 IS_1
 y_2 y_1 i_2
 IS_2 IS_2 LM_1
 y_2 i_3 i_2 LM_2
 y_3
 $(IS_2 \quad IS_1)$
 (\quad)
 (\quad)
 (\quad) 3
 (MM)
 $)$

(

(LM₂ LM₁)

(LM)

()

(Y₁ → Y₃)

IS

LM

LM

IS - LM

4-3

:

:

)

.(

IS -LM

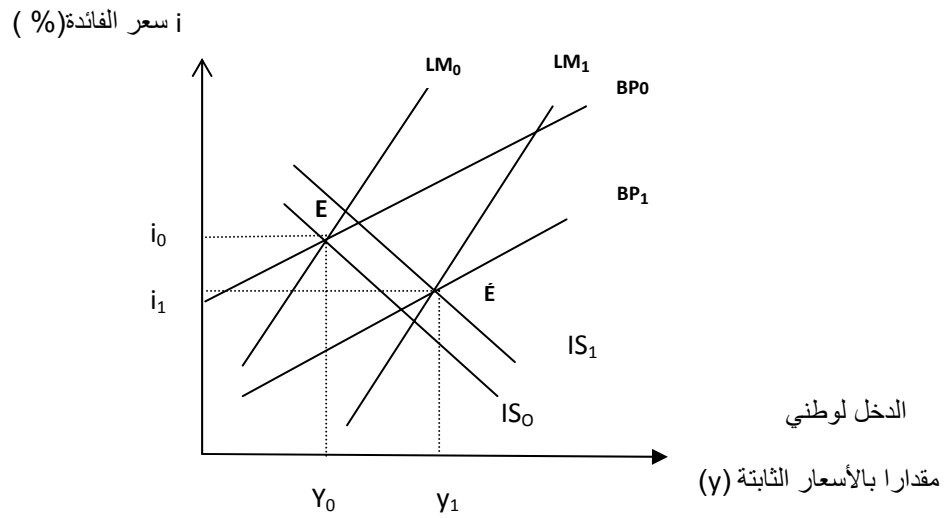

:Y

: i

:E' E

:BP

IS- LM –BP

E

.(y i)

)

BP

(

IS

BP

(LM)

.(y₁,i₁)

E

1-4-3 _____ :

LM

LM

2-4-3 _____ :

BP IS

IS- LM -BP

BP, IS

:

1 .

:

_____ :

" "

"

"

"

"

1 -

.180 95/94

-2 _____ :

.1

1-2 _____ :

()

$$\Delta \text{PIB} < \Delta \text{MM}$$

"Freidman"

.2

2-2 _____ :

_____ .34 - 1

138-137 1993

, - 2

"Freidman" "

$$M+V=P+Y$$

:P

:M

:V

:Y

()

3-2 _____ :

.5

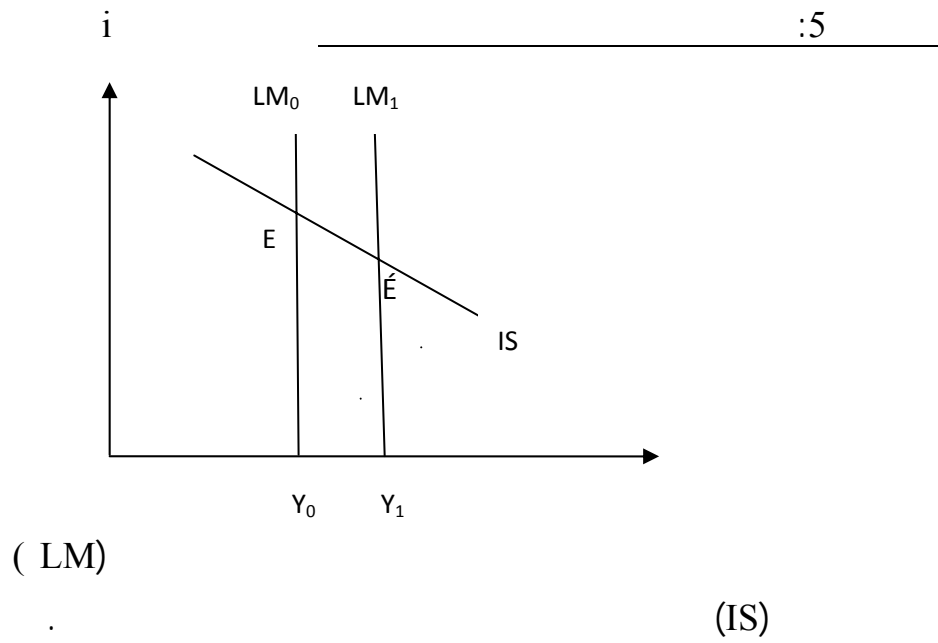

$(i_1 \leftarrow i_0)$

" "

:6

: 6

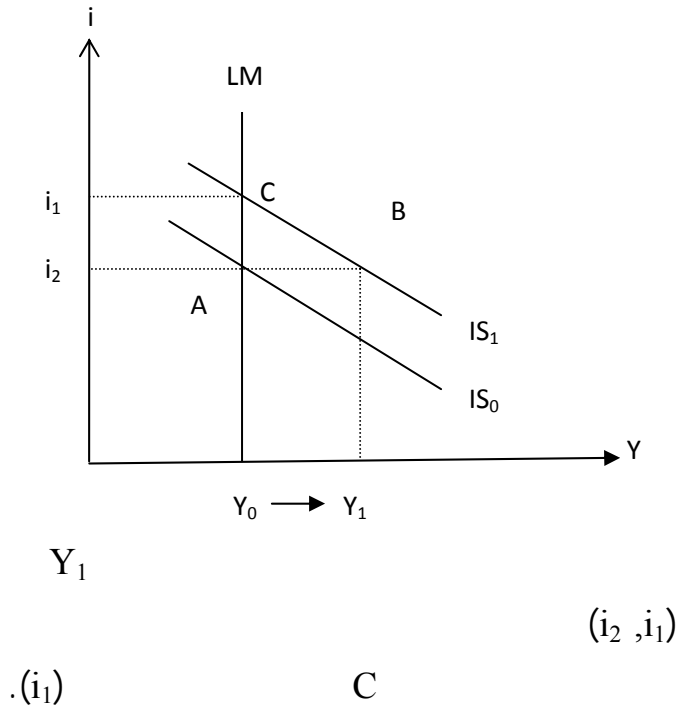

(i_2, i_1)

(i_1)

C

(ANTICIPATIONS RATIONNELLES)

" "

" " 1961

: () -1

)

.(

1 .

: _____ -2

)

(

:

(prédications)

:

:

:

-

:

-

:

-

:

-3

-

:

- 1

.86.87 ,1999-1998,

1

:

:

2:

- :

)

.(

¹ - j.p.AZAM, théorie micro économique et monétaire, ed . économie, 1996 p 125-126.

)

- ²

.68 1997.1998

(

- :

.1

:

.

.

.

.

.

:

.

.

.

.

.

) SS

(

.

()

.

" "

)

(

.

" "

.

()

.

1

.

:

:

: -1

: -2

:

-

:

-

1

:

(IS-LM)

(LM) (IS)

:(IS)

-1

(IS)

(IS)

(IS)

:(7)

(IS)

:(7)

(2)

الجزء (1)

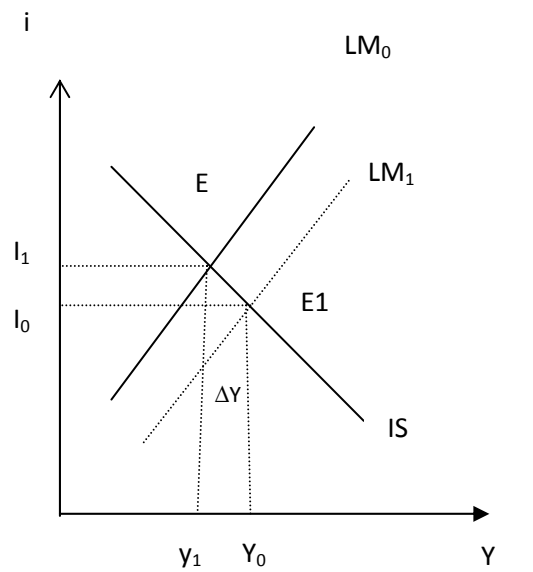
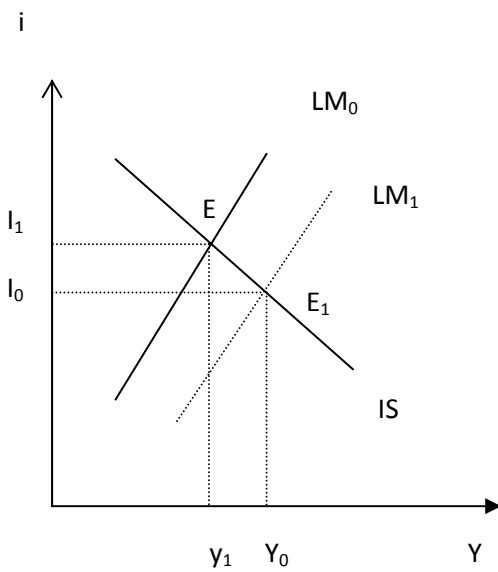

منحني (IS) قليل المرونة
سياسة نقدية قليلة الفعالية

منحني (IS) كبير المرونة
سياسة نقدية كبيرة الفعالية

:
2004,

(LM)

()

(Δy)

(IS)

(LM₁)

(LM₀)

(y₁)

(y₀)

(LM)

(y₁)

(y₀)

(IS)

(LM₁)

(LM₀)

(Δy)

(IS)

(IS)

:(LM)

-2

(LM)

(LM)

(LM) : (8)

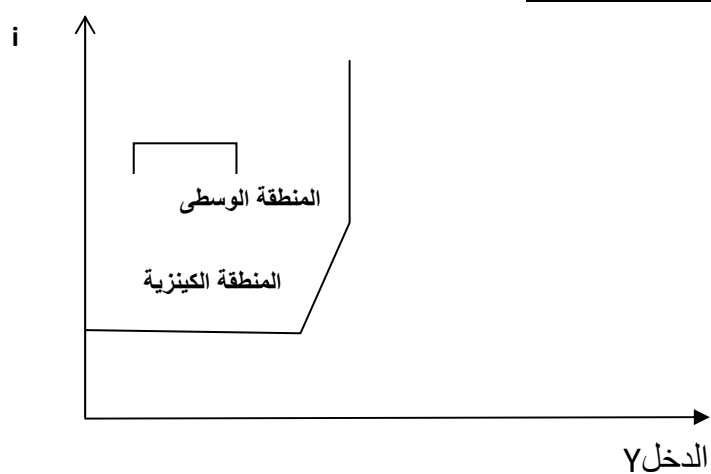

:
.1994

:¹ (LM)

(LM) : -

(LM) : -

) (LM) : -

(

_1

276:

:

•

•

,

:

,

:

,

:

:

:

:

:

:

.1

:

:

-1

.16:

%12

%20

1977

,1982

-1 _____ :

1

2:

_____ :

3

70: 2000 ,

()

118: 2008-2007

9 : 1985

-1

-2

-3

1.

:

,

()

.

:

,

,

,

.

,

,

,

,

.

_____ :

-1 :

-2 :

_____ :

:

.1

1.

_____ :

_____ :1

2.

_____ -¹

73: ,2001

_____ -²
242: 1974,

	:	1965	
. %4			-
. %4			-
%2			-
			:
			2

,

1.

,

,

.

: _____ :

,

,

,

,

.

: _____ -1

,

,

.

126: , ,

-1

-2 _____ :

1

_____ :

1984

1986

(Le Livre Blanc)

1992

(Financiarisation)

1

()

()

:

:

:

:

-1

-2

-3

-4

-5

:

1

:

_____ :

1

2.

()

.....

_____ :

1824

-1

.218 : ,1998 , , , ,

" , " , _____

.191-190 ,2000,

1

2

.60

- 1

- 2

.93.94:

:

()

1:

)

2

_____ :

_1
243: ,1997 ,

.96 , _____ _2

()

" "

:

1.

1 - " , 2-3 , 2005 , 4 , 5 . "

-1 :

- :

()
)

(..

:

.

()

()

-1 _____ :

" "

1:

.93 (1996 , ,) ,

- 1

-

-

-2 _____ :

1.

() .

:

-1

:

120 : _____ -1

(Federal Reserve)		"
"	"	"
"	"	"
1913		.
1907		" "
		.1913/12/23
"	"	"
"	"	"
.1935		"
	12	"
"	"	"
"	"	"
(+) %3		%3
	%6	.
)		-
"	"	(1913
		:
	:	:
:)	-

(1991)

-

-

-

-

-

-

-

-

(91/90) -
 .(97/92)

% 9.3

95/94 %1.5 91/90
 1995 1991

.1993

-
 -
 -
 -
 -

:

,

.

:

:

.

:

:

,

,

.

_____ -1

.

.

,

_____ -2

:

.

()

" "

:

1

:

-

-

:

:

"

2"

-1

3

-1

-2

87 ,2001 -2000

-3

77: ,2007-2006

-

-

-

-2 _____ :

،
:
، () : -
.. ، ، ،
.
، : -
، : -
... ،
.
-
، -
،
، : -
...
، -
1
، : -
،
-1 _____ :

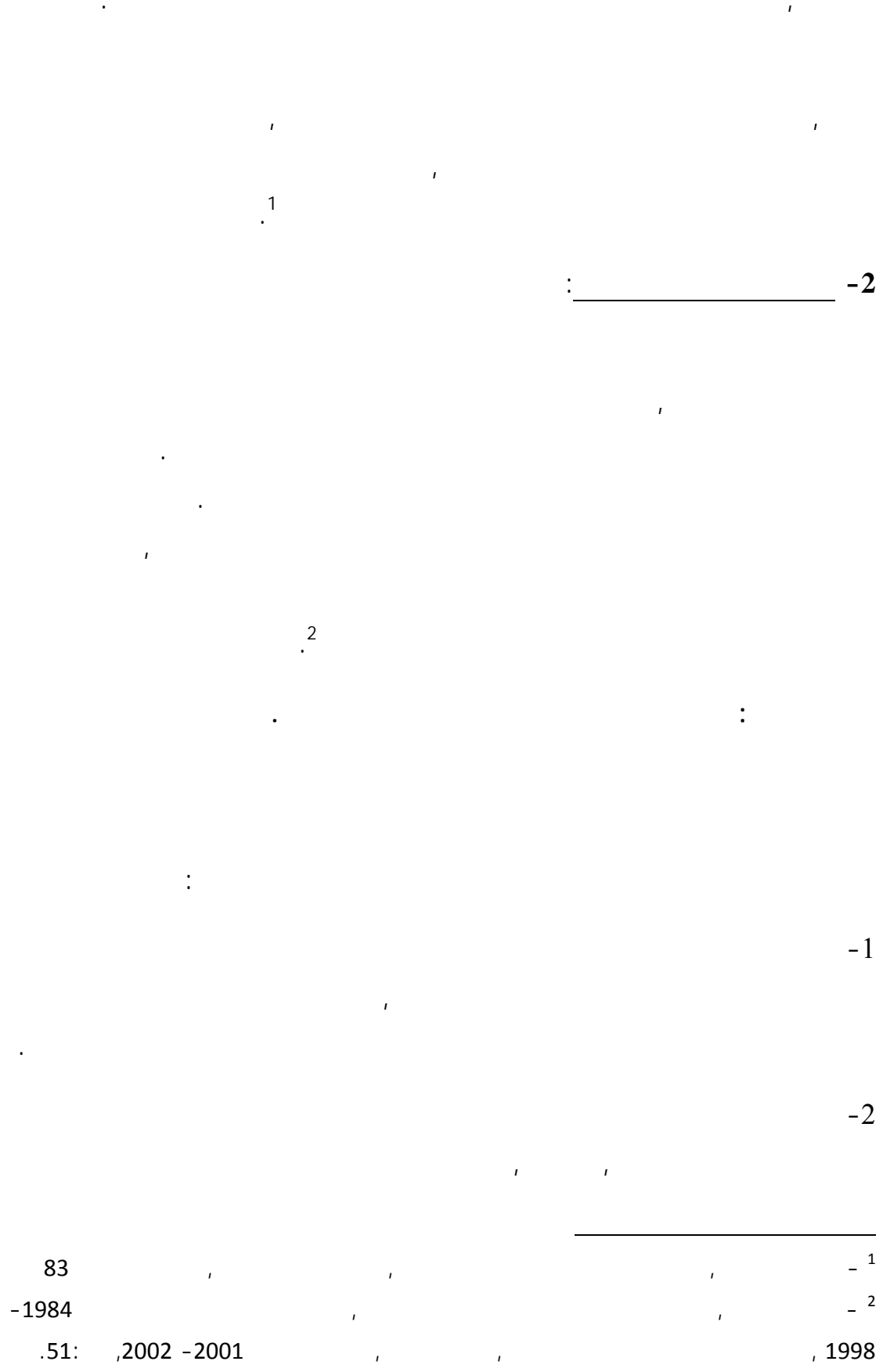

-3

-4

(1933-1929)

1

:

1936

2

:

-1

() -2

-3

:

- 1

354-353, 2004

- 2

,1982 444 ,1982

:

-1

1

-2

-3

1999 %22 %33

,%41 %48

,1969 ,

- 1

.261:

- 2

.182: ,1965

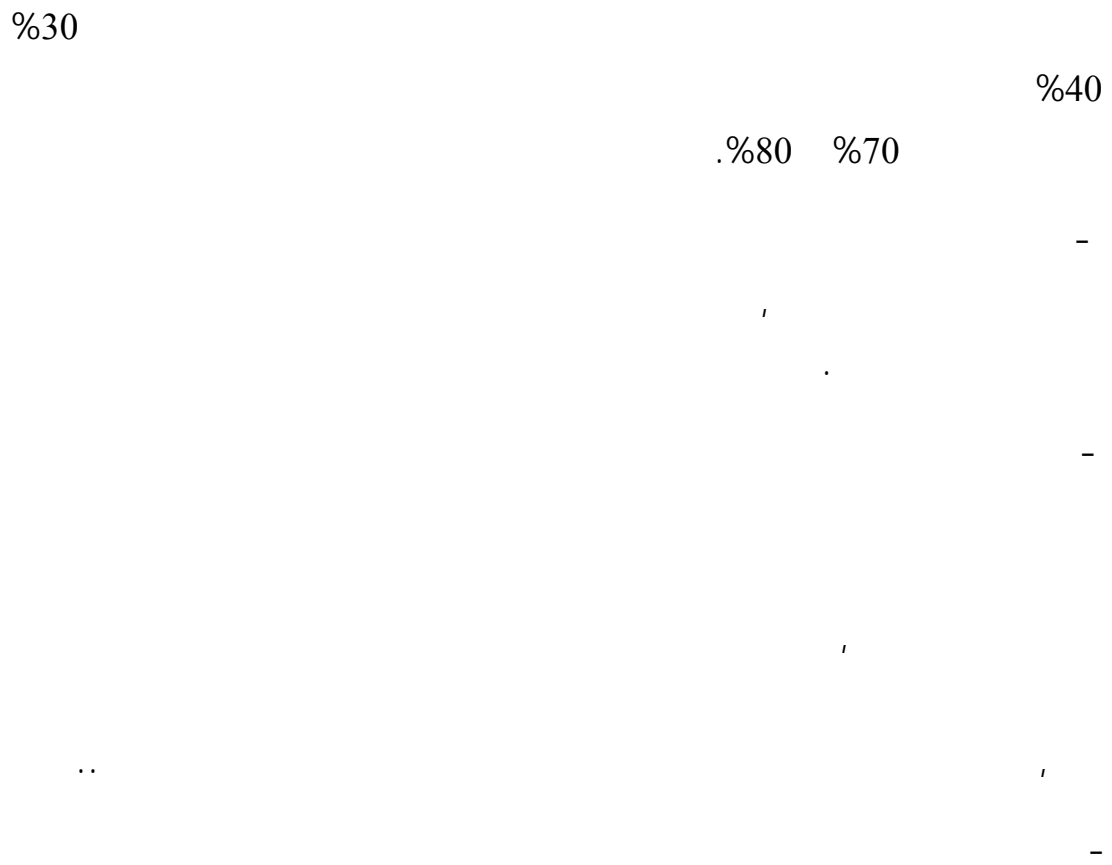
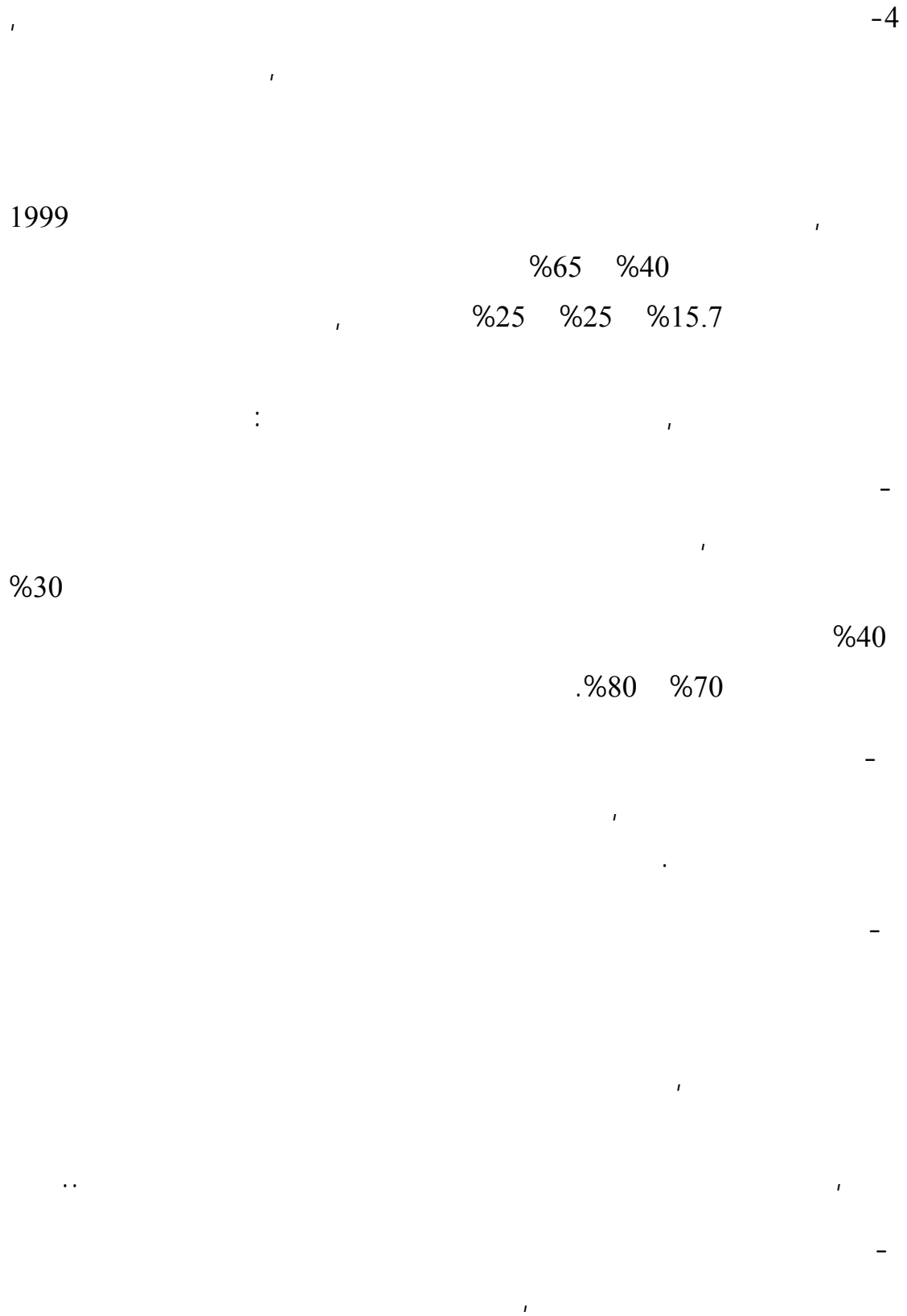

-5

1

:

"

"

-

-

:

.

•

•

,

:

,

:

,

:

:

(...)

"BCEAO"

"FCFA"

1973 29
"BCM "

:

(1) .

:

:

:

:() :

1998 (53,8%)

(1997-1985),

.80 ,2001

	(1)		%77	
			% 12	%66,8
		. 2008	%3	
	2008	% 0,3	2009	% 0,4
%52		% 75,5	%77,4	% 0,1
		.2009	% 10	
	()			(1)

2008	2007	2006	
1421	1397	1355	
18907	18007	15798	
1380	1370	1342	

26: 2010 , 2009 , , :

(% 7) (% 19) (%55) (1973 -1968)

%80

3

15

% 65

.1973

%18,8

:

_____ -

70 50

% 60

% 38

_____ -

150

:

_____ -

%3,2

33,4 2009

% 22,4

2008

.% 4,2

800 700

300

90	()			()
	(162)		() ()	
% 55,8	(MIFARMA)			
% 5				
		1974\11\28		
	6,5		91	
%15		% 80 % 28		
(SNIM)		1972\07\27		
				1978
% 70,89				(SNIM)
11,4 2006				
		% 0,8		
		.		
		10,7		
			463	
				%20
2008	35	32,3	2009	
	.2009	0,7		
.% 36		146,5	93,6	
250	1931			:_____
9 1952		" "		
3				
:	16			1953

Year	Value	Year	Value
1957		1960	
(SAP)		" "	
2001\05\31		75000	
2005 " "	2004 " "	2003 " "	2000 " "
	510		
		2006	
		(1)	
		11,2	2006
75000			
\	36,042		\
	5,5	2007	
		2006	%50,9
		14,300	
2006	% 6,6	2007	% 2,1
		2009	
		10	2008

4,41	%11,3	2008	6,3	5,6
		.2009	4,07	2008
			: () :	
2009	"		%0,3	% 4,4
		"	" "	"
% 2,5	(% 0,2 -)		% 57	.2008
316,1	325,5			
2009			%41	%3
				-
%3,4	"	"		
		26,9		
%0,3-			% 8	
2009 % 2,7	35,3			2009
			.2008	%14
				-
2008	%3,3	"	"	
		%0,8	2009	%7,2-
85,3	81,1			
			.% 4,9	
	%10		%11,4	

_____:

2009

2,2%

2008 . 7,3 % 2009

%4,9

% 1

2008 3,9 % 2009

.2009

_____ 2 :

4,1	7,7	2001
8,4	5,4	2002
2,9	5,3	2003
16,1	10,4	2004
5,8	12,1	2005
8,9	6,2	2006
7,4	7,3	2007
3,9	7,3	2008
4,9	2,2	2009
6,9	7,1	

.35 . ,2009 , :

:

:

1973
(BCM)

(BCEAO)

1973 30 118\73

200

1973

(1)

1973 17 135\73 (1)

1973 19

)

(

1987

0,1

0,016

5

" "

_____:

1973

_____ :1973

.1905

1912

1945

1,7

50

1960

1962

()

1968

1969

1968

)

(

(1)

1960

1973

:

-1

-2

:

-

				-
				-
				:
		(1973)		:
1973	29			
	5			
		1973	73\118	
.1964		10	50	
		.1985		
1985	1973			:
	142			-1
				.1979
				-2

%500

-3

.(1973 - 1970)

%400

-4

.(1973 - 1970)

:

:

_____:

:

_____(1973- 1960):

()

(BCEAO)

_____ : (1985 - 1973)

1974 :

-1

-2

-3

:

_____ :

:

_____ - : (1991 - 1985)

)

(

)

(

(1)

(1997 - 1992)

-

1992

:

-

.1 _____

1992

-

1- EL HASSEN OULD .Ahmed, l'analyse de l'offre de monnaie par le système bancaire Mauritanien ,mémoire de magister, Université de Annaba 1998.p100.

(1) 1990

(%13)
 % 2,5) %3 % 2,51
 (1996 -1990) (

1997

% 3,5 % 4,5

 1994 1

1992

.35 1997

- 1

2

4 :

:(1)

10

1992

134

()

- 1

- :

%9

%6.5

4380 1992

:

) : _____ **3**

(

1993	1992	1991	1990	1989	
3351	4380	1801	2668	2417	

126:

:

-2 _____ :

2

1992

:

← _____ :

-

.

-

20

.

-

.

← _____ :

:

+

+

_____ = -
+ +

:

-

- =

:

-

.

1993\7\1

93\ \ 400

:

- :

- :

%140

:

- _____ :

- _____ :

- _____ :

:

:

-

-

-

-
-
-

:

:(4)

(1985 - 1980)

%	%		
15	75		
17,6	67,4		(BNM)
2,6	7,6-		
12,3	55,4		
2,7-	19,6-		(BMCI)
12,5	62,89		
2,5-	12,11-		

:

.43 2000-1999

1985

(1)

% 20

7 1992

4380

1995

.141

()

- 1

1979

(1)

:

1984	10992	1992	27386
8		1984	4691
	.1992	12037	
		51	50
	%15		55
			%20
	%20		

(1)

5

1992	1991	1990	1989	1988	1987	1986	1985	
7898	7352	6139	6040	5845	6500	4556	4045	
29.95	29.52	27.19	29.28	32.46	37.11	30.28	29.75	

118

:

%27.19

(37.11)1987

1990

(92-85)

6

1992	1991	1990	1989	1988	1987	1986	1985	
164.8	149.7	141.8	133.1	119.7	116.2	107.4	100	
10.13	5.6	6.5	11.2	3.0	8.2	7.4	13.5	

125

:

:

(1992-1985)

7

1992	1991	1990	1989	1988	1987	1986	1985	
7.01-	5.46-	4.62-	0.64+	0.49-	1.39-	0.62-	7.05-	

-85)

:

(92

48

1980

74

1985

%50

128 1993

81.9

%47 (1993-1990) 1990

1985 59

1993 44 1981 161

:

1991-1985 8

1991	1990	1989	1988	1987	1986	1985	
2000	1801	2010	2076	2056	1777	1506	
178.9	173.2	205.8	216.7	224.4	221.2	220.4	PIB

126

:

1985 1506

1987 2056

2000 1991 %36.6

1987 1985

1991

1995

(%67)

1997 1996 1995

:

1992

:

.1973/05/30

(1973-1993)

:

1939

(1)

()

1961/05/17

:

-

1962/06/12

()

:

1973

1973 29

(BCEAO)

(BCM)

(FCFA)

1

1973

1973/05/30

73/118

.72

-¹

"

"

-

-

1

_1

2

1996 503-502

%3 %5

.2004 %2.5

.2009 ← 1985

2002 - 1985 :9

96	95	94	93	92	91	90	89	88	87	86	85	
6.1	4.8	4	8.1	5.6	5.9	3.6	7.4	8	8	10	14	

09	08	07	06	05	04	03	02	01	00	99	98	97	
2.2	7.3	7.3	6.2	12.1	10.4	5.3	5.4	7.7	3.3	4.1	8	4.5	

35

2009

:

)

.(

()

2006/12/21

1

_1

:		:
		1992
		.
:(1995 - 1992)		:
	:	-1
	.	-
	% 3,5	-
	.1995 % 3,6 1991 %9	-
1991	% 14,5	-
		.1995 %6,6
		.
(1995 - 1992)		-2
		.
	1992 % 10 1993 % 11	
		% 9
		1994
	1993 % 5,1 - 1992 % 10	
		.
	:	

أ- : (10) -1992
 . 1995

	1995		1994		1993	1992	
14,07%-	7388	5,48%-	8598	15,18%	9097	7898	
%3,6-	10814	0,05%-	11218	%3,7-	11841	12304	
	18202		19816		20938	20202	
	%69,96		%72,25		%75,94	73,75%	

.10 (1999) :

% 69,96 %75,94
 1993
 1993 1994 (% 75,94 % 72,25) 1995 69,96

(1992-

(11)

(1995).

	1995		1994		1993	1992	
%16,28-	3658	%3,6-	4369	%15,67	4532	3918	
%5,61-	639	%310	677	%57,47-	165	388	
30,24%	3342	%32,40	2566	%32,73	1938	2881	
%2,69	7817	%14,71	7612	7,6%-	6635	7187	
	%26,24		24,07		%27,75	26,20 %	

(1996.

- 1995)

:

6636 (%27,75) 1993

7612 (%24,07) 1994

% 46,8

1995

4532

1994		8,9%	
42,7	3342	1995	%
% 24,7			% 27,75

	1995	1994	1993	1992	
1995	6,5	4,1	9,3	10,1	
1995 % 3,6					
3,5	5,3	4,8	8,6	2,18	PIB
PIB %6,6	%5	%17	%18	%22	()
1995					"PIB"
	%17,9	%21,4	%23,7		PIB

:()

,(1995-1985)

.165

:(1998 - 1996)

:

(12)

1998	1997	1996	
27786	26680	24703	-1
18504	17579	16227	
9282	9101	8476	
174056	158581	146915	PIB -2
%15,96	%16,82	%16,81	2\1
%10,63	%11,09	%11,05	PIB \
%5,33	%5,74	%5,77	PIB \

.52 1998

:

	24703	1998		27786
(%5 - % 8)	1998	%4,1		.1996
-			(1996 1997)	-
				(1)
				-
	(% 2,91 %5,31)	% 8,34		
12467			(1996 1997)	
	(1996 1997)	(11015 11629)	1998	
	.(1996 ,1997)	(%31,00 %14,94)	1998	(% 0,9-)
	(1996 1997)	(% 40,57 %33,3)	1998	% 31,35

¹ - Banque central de mouritanie , raport Annuel 1998 ,page 42

- :

(13)

1998		1997		1996		
%0,29-	4454	%21,48	4467	%0,52	3677	
%7,47	834	%10,18-	776	%35,21	864	
%3,52	3994	%1,96-	3858	%17,74	3935	
%1,99	9282	%7,37	9101	%10,95	8476	
%33,40		%34,11		%34,31		

) :
 98 1999 2000 .(

1998 9282 1996 8476
 1998 % 1,99 806
 .(1996 1997) (% 10,95 % 7,3)

:

2006

(1)

(2)

2007

2008

.%7

%7

2009

)

(

: -1

%13,7

%15,2

(M₂)

2009

44 2007

2006

-¹

56

2007

-²

2009	277,1	(M ₂)		
			36,1	
	.% 22,2		% 13,9	M ₁
		M ₁	.	
		:		-2
	2009		.	
		:		-
6	3,5-			
	.2008	% 17,7	% 63,4	
8,6				14,6
		.	.	
	3,9	.	.	
		.	.	
		:		-
%24,5	% 10,6	420		

		:		-	
22	31,2	172	% 16,3	19,9	%
			28,9		
	.2009	48,5	2,3		
		:		-	
	% 30	% 3,7	247,1		
		2009	% 4	2008	% 23,6

:

1992

الختامة

:

()

1973

()

1973

1985

:

:

-1

-2

-3

-4

-5

:

:

-1

-2

-3

:

-

-1

-2

-3

الملاحق

:1

() 2008 - 2005 :2

() 2009 - 2006 :3

:
 :
 :
 - 1
 . 2000
 .1973 , , , , -2
 , , , , -3
 .1997 , , , ,
 , , , , -4
 .2006,
 . -5
 .2006
 , , , , -6
 .2000,
 , , , , -7
 .1988,
 .1994 , , , , -8
 :
 2
 .1996
 - 10
 .2002
 -11
 .

	:	- 1
	.1997 ()	
1992		-2
	.1997	
	'' ,	-3
	.2001, ,	
		-4
.2001	, (1997-1985)	
		-5
.2002-2001	, ,	
,		-6
	.2008	
,	,	-7
	. 1999-1998 ,	
		-8
	.1998-1997 ,	
()	,	-9
	.2008-2007	
,		-10
	.2007-2006 , ,	
		-11
.2001	, ,1998-1984	

		-12
	. 2000-1999 ,	
	, ()	-13
-1999	, ,	,(1995-1985)
		. 2000
		-14
	.2008 -2007	

:

:

1-j.p.AZAM, théorie micro économique et monétaire, ed . économie, 1996.

:

2-Banque central de mouritanie , raport Annuel 1998

3-Banque central de mouritanie , Direction des études Economique , Bulletin trimestriel , Mars 2000

:

4- EL HASSEN OULD .Ahmed, l'analyse de l'offre de monnaie par le système bancaire Mouritanien,mémoire de magister, Université de Annaba 1998.p100.

2009	2008	2007	2006	2005	2004	:1
(%)						
1.1-	3.7	1.0	11.4	5.4	5.2	
0.9-	4.1	5.9	4.1	5.4	5.2	
6.2-	12.4	0.2	31.9	18.0	11.5	
0.4-	13.0	13.3	10.1	18.0	11.5	
2.2	7.3	7.3	6.2	12.1	10.4	()
4.9	3.9	4.	8.9	5.8	16.1	()
24.0-	27.5	6.4	118.6	42.2	38.1	()
33.1-	37.5	54	15.9	42.2	38.1	
26.7-	21.7	22.7	18.3-	54.7	70.3	()
18.3	8.6	35.1	8.5	24.8	33.7	/2)
2.2	3.8	2.6	3.4	5.4	4.1)
16.8-	16.9-	11.4-	1.3-	47.1-	34.6-	%)
26.6-	13.1-	10.1-	3.7-	7.4-	11.9-	%)
0.34-	1.4-	0.6	10.5	4-	7.3-)
238	195	209	194	70	39	()
2.5	1.7	1.9	2.6	1.1	0.6	()
15.2	13.7	18.9	15.7	14.3	13.8	
17.5	2.0	3.8	35.3	14.8	3.4-	
49.0	42.6	37.4	31.5	32.4	35.2	
14.6	12.4	12.2	11.8	10.3	11.2	
24.8	23.7	24.2	61.2	33.1		()
24.0	22.9	21.8	16.5	30.5		
1.8	2.2	2.9	10.7	0		/4
32.0	32.8	32.1	36.5	33.7		
6.2-	7.8	2-	46	7.1-		
7.2-	9.2-	4.9-	35.3	11.4-		
8.0-	10.0-	7.3-	9.4-	8.8-		
3024.8	2649.4	2451.0	2540.9	3318.4	3151	()
104	80.2	94	94.1	178.1	210.9	%)
						(

						:
262.1	256.6	250.6	268.6	268.6	256.2	() /
1358.6	1787.6	1454.4	1366.6	625.1	439.6	()
1270.1	1941.2-	1145	847	781	625	/2()
793.5	854.8	733.7	725.0	475.2	382.3	()
758.5	797.6	678.4	565.3	475.2	382.3	()
2.887.6	3302.7	2608.0	2104.7	1862.9	1494.2	()
3020.6	3539.6	2821.0	2104.7	1862.9	1494.2	()
3.2	3.1	2.96	2.89	2.83	2.76	()
939	1124	953.0	934.0	659.7	541.6	
4.9-	5.8	2.8	1.3-	7.5		()
54	86	70	57			(/)
4.0	4.4	5.5	11.2			()
						() /2 /3 /4

() 2008 – 2005 :2

2009	2008	2007	2006	2005	
65.1-	153.6-	22.9	199.6	-	
				803.2	
1358.6	1787.6	1454	1367	625	
521.6	823.4	575	467.2	389.4	:
268.6	288.5	254.3	200.6	172.7	
218.0	325.8	338.7	642.1	0	
118.6	167.2	183.5	5.6		
228.5	168.6	59.2	1.6		
1423.7-	1941.2-	1432-	1167-	-	
				1428	
281.8-	497.3-	290-	227-	196-	
391.5-	717.9-	494-	434-	789-	
750.4-	76.1-	647-	505-	439-	
551.3-	600.3-	-	393.9-	-	()
		488.5		234.6	
483.5-	630.8-	-	319.6-	-	
		427.7		299.2	
158.7	138	84.2	86.7	79.6	
35.7	38	37.8	33.7	31.6	:
649.1	768.9	511.8	406.3	378.7	
185.6	234.5	-	159.1 -	-	
		193.8		194.8	
67.8 -	30.5	60.8 -	74.3 -	6.6	()
118.0	130.5	140.9	119	108.6	
107.5	117	118.4	108	103.3	- :
185.9 -	100 -	-201.7	193.3	44 -	
29.7 -	31.6 -	24.3 -	27.7 -	-	
				41.7	
4.0 -	30.4 -	-	160 -		
		102.8			
130.8	196.6	144.3	158.7	161	()
66.4	71.7	70.2	66.5	60	()
64.4	124.9	74	92.1	101	
5.9	5.8	8.4	14.3	28.7	:
485.6 -	557.3 -	-	35 -	-	
		321.3		876.8	
392.3	408.6	316.3	257.8	763.5	
0.0	30.88	50.8	1107.8	0	
0.0	0	48.1	48.5		() :
	30.88				()
392.3	377.7	265.6	849.4 -	763.5	
3.1 -	338.4	138.3	154.6	814.1	
15.1 -	189.4	127.5	1.6	731.1	

318.6	200.5	79.3	835.7 -	28 -	
365.1	280.7	162.3	73.8	52.6	
46.5 -	80.2 -	83 -	909.5 -	-	
				80.6	
76.8	161.2	48	168.3 -	-	
				22.5	
32.0	0.0	0	74.4 -		:
83.5	103.3	20.8	60.2	39.4	
9.8 -	45.4 -	15.8	283.0	-	
				73.9	
9.8	45.4	15.8 -	282.3 -	73.8	
9.8 -	4.4	55 -	315.7 -	10.7	
33.1	10.9	32.2 -	162 -	-	()
				29.4	
43.1 -	13.9	14.4 -	124.2 -	33 -	
76.2	3 -	17.9 -	37.8 -	3.6	
56.5 -	20 -	12.9 -	104.9 -	40.1	()

					تابع للملحق 02
2009	2008	2007	2006	2005	
13.6	13.5	9.9 -	49.2 -		حساب نفطي
19.6	41	39.2	33.4	63.1	تمويل استثنائي
					للتذكير
3029	3540	2821.00	2699.20	1863	نتاج محلي إجمالي إسمي (مليار دولار أمريكي)
2895	3304	2608.00	2104.7	1862.90	نتاج محلي إجمالي إسمي خارج النفط (مليون دولار أمريكي)
115.3 -	-	22.9	199.6	-	ميزان تجاري (مليون دولار أمريكي)
	153.6			803.2	
%16.03 -	-	11.4 -	1.3 -	47.1 -	رصيد معاملات جارية (%نتاج محلي إجمالي سنوي)
	15.74 %				
%28.3-	%13 -	10.1 -	3.7 -	7.4 -	رصيد الصناعات النفطية والمنجمية (خارج سنيم)
238	194.9	208.8	194.4	70.2	أرصدة خارجية للبنك المركزي الموريتاني
2.5	2.7	1.9	2.6	1.1	بأشهر الصادرات
32.5	46.1	59.1	49.2		احتياطي حساب النفط

المصدر: البنك المركزي

ملحق 3: الحالة النقدية 2006 – 2009 (مليار أوقية)

2009	2008	2007	2006	
				الوضعية النقدية
3.5-	9.5-	8.2	3.0-	الأصول الخارجية الصافية
1.5	10.1	8.6	0.9	البنك المركزي
5.0 -	19.6 -	0.4 -	3.9 -	البنوك
280.6	250.1	203.4	180.9	الأصول الداخلية الصافية
420.0	379.9	305.0	266.1	القروض الداخلي
172.9	141.7	121.9	112.2	القروض الصافي للدولة
95.2	176.0	167.6	158.5	الديون
22.3 -	34.3 -	45.7 -	46.3 -	الودائع
247.1	238.2	183.2	153.9	قروض للاقتصاد
139.4 -	129.8 -	101.7 -	85.1 -	بنود أخرى صافية
277.1	240.6	211.6	177.9	العملات بالمفهوم الواسع
82.2	70.0	68.9	66.4	نقود ورقية ونقدية متداولة
149.0	133.1	102.1	82.3	ودائع تحت الطلب
45.9	37.6	40.5	29.2	ودائع لأجل وللادخار
				السلطات النقدية
1.5	10.1	8.6	0.9	الأصول الخارجية الصافية
62.3	51.0	52.4	52.2	الأصول
60.8 -	40.9 -	43.8 -	51.3 -	الخصوم
125.1	100.5	87.3	83.1	الأصول الداخلية الصافية
142.0	113.6	93.7	87.6	القروض الداخلية الصافية
124.5	95.6	87.7	85.3	القروض الصافية للدولة
146.5	129.5	132.2	131.0	الديون
22.0 -	33.9 -	44.5 -	45.6 -	الودائع
9.3 -	6.6 -	26.1 -	26.4 -	منها حساب جاري للخرينة
14.8	14.8	2.4	2.0	ديون القطاع الخاص
2.7	3.3	3.6	0.3	ديون صافية على البنوك
16.9 -	13.1 -	6.4 -	4.5 -	بنود أخرى صافية
126.5	110.6	95.9	84.0	قاعدة نقدية
82.2	70.0	68.9	66.4	نقود ورقية ومعدنية متداولة
44.3	40.6	27.0	17.5	احتياطيات البنوك
9.1	8.2	8.5	4.7	منها: سيولة البنوك
21.2	22.3	14.2	10.3	ودائع البنوك بالأوقية
14.0	10.0	4.3	2.5	ودائع البنوك من العملات الصعبة
				البنوك التجارية
5.0 -	19.6 -	0.4 -	3.9 -	الموجودات الخارجية الصافية
33.3	18.4	25.6	30.1	أصول
38.2 -	38.0 -	26.0-	34.0 -	خصوم
158.2	152.9	215.0	178.8	أصول داخلية صافية
48.5	46.1	34.2	26.8	قروض صافي للدولة
48.7	46.6	35.4	27.5	ديون

54.1	52.8	41.4	32.3	منها: سندات خزينة
5.4 -	6.3 -	6.0 -	4.8 -	سندات مضمونة
0.2 -	0.4	1.2 -	0.7 -	ودائع
232.3	223.4	180.8	151.9	ديون على القطاع الخاص
122.5 -	116.7 -	95.3 -	80.6 -	بنود أخرى صافية
				المصدر: البنك المركزي