

:

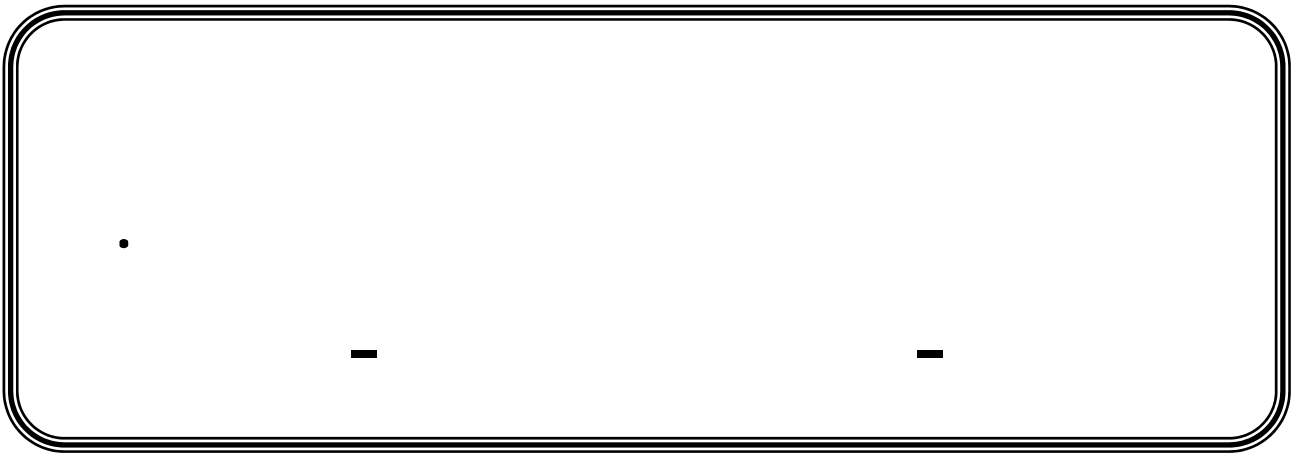

:

:

:

..... :
..... :
..... :
..... :
..... :
..... :

"

"

.

.

(-).....	
) :	
(
01.....	
02	:
02.....	- 1
02.....	- 1.1
04.....	- 1.1.1
04.....	- 2.1.1
04.....	- 3.1.1
04.....	- 2.1
04.....	- 1.2.1
06.....	- 1
06.....	- 1.2
06.....OCDE..	- 2.2
06.....	- 3.2
07.....	- 4.2
07.....	- 5.2
07.....	- 6.2
08.....	- 7.2
10() :	
10.....	- 1
10.....	- 2
11.....	- 3
14.....	- 4
14.....	- 5
15.....	- 6
15.....	- 7
16.....	- 1.7
17.....	- 2.7
19.....	- 8

19.....	- 1.8
19.....	- 1.1.8
19.....	- 2.1.8
20.....	- 9
20.....	- 1.9
21.....	- 2.9
22.....	- 3.9
23.....	- 4.9
23(Sous-traitants)	- 5.9
24.....	- 10
25.....	:
25.....	- 1
25.....	- 1.1
26.....	- 2.1
28.....	- 3.1
31.....	- 2
31.....	- 1.2
31.....	- 2.2
32.....	- 3.2
32.....	- 4.2
32.....	- 5.2
32.....	- 6.2
33.....	- 7.2
33.....	- 8.2
33.....	- 1.8.2
33.....	- 2.8.2
33.....	- 3.8.2
34.....	- 4.8.2
35.....	

)	:	
	(
37.....		
38.....	:	
38.....(1982 – 1963)		– 1
39.....(1988 – 1982)		– 2
40.....1988		– 3
43.....		– 4
43.....		– 1.4
43.....		– 2.4
43.....		– 3.4
43.....(2001)		– 4.4
44.....		– 5.4
44..... (Pépinières d’entreprise)		– 6.4
45.....		– 7.4
45.....		– 8.4
46.....(FGAR)		– 9.4
46.....AGIL-PME		– 10.4
47..... (FINALEP)		– 11.4
47.....(SOFINANCE)		– 12.4
48.....(ANDI)		– 13.4
48.....(ANSEJ)		– 14.4
50.....		– 15.4
50.....		– 16.4
51.....		– 17.4
51.....(CACI)		(
51.....(CAGEX)		(
51.....(SAFEX)		(
51.....(ENEXAL)		(
52.....(FPCI)		(
52.....(PROMEX)		(
52..... (CNAC)		(
53..... (FGCJP)		(

53.....	(
54.....	- 18.4
54.....	(
54	(
55.....	- 19.4
56.....	- 20.4
57.....	(
57.....	(
57.....	(
57.....	(
57.....(ONUDI)	(
58.....	(
58.....	(
58.....	(
58.....	(
59	:
59.....	- 1
61.....	- 2
62.....	- 3
63.....	- 4
64.....	- 5
64.....	- 6
67.....	- 7
68.....	- 8
70	:
71.....	- 1
72.....	- 2
73.....	- 3
73.....	- 4
74.....	- 5
74.....	- 6
75.....	- 7
76.....	

	:	
78.....		
79	:	
82.....		- 1
82.....		- 2
83.....		- 1.2
83.....		- 2.2
83.....		- 3.2
84.....		- 4.2
85.....		- 5.2
85.....		- 6.2
87.....		- 3
87.....	:	■
88.....	:	■
88.....	:	■
88.....	:	■
88.....	:	■
89.....	:	■
89.....	:	■
90	:	
90.....		- 1
90.....:		- 1.1
91.....		- 2.1
91.....		- 3.1
91.....		- 3.1
91.....		- 2.3.1
3.3.1..... - 92.....		
4.3.1..... - 92.....		
5.3.1..... - 92.....		
6.3.192.....		-
7.3.192.....		-
8.3.193.....		-
93.....		- 2

93.....	- 1.2
94.....	- 2.2
94.....	- 3.2
95.....	- 4.2
97.....	- 3
98.....	- 4
98.....(2000 – 1996)	■
98.....(2000 – 1996)	■
101.....	- 5
101.....	■
102.....	- 6
.....	- 1-6.102.....
104	:
104.....	- 1
110.....	- 2
110.....	- 1.2
110.....	-
110.....	-
111.....	- 2.2
111.....	- 3.2
111.....	- 4.2
112.....	- 5.2
112.....	- 6.2
112.....	- 3
114.....	- 4
114..	- 1.4
115.....	- 2.4
115.....	- 3.4
115..... ()	- 4.4
116.....	- 5
116.....	- 1.5
116.....	- 2.5
117.....	- 3.5

117.....	- 6
119.....	
	:
121.....	
122	:
122.....	- 1
124.....	- 2
124.....	- 3
124.....	- 1.3
125.....	- 2.3
126	:
126.....	- 1
126.....	- 1.1
126.....	- 2.1
126.....	- 3.1
127.....	- 2
127.....	- 1.2
127.....	- 2.2
127.....	- 3.2
127.....	- 3
127.....	- 4
127.....	- 1.4
128.....	- 2.4
128.....	- 3.4
128.....	- 4.4
128.....	- 5
128.....	- 6
129.....	- 1.6
129.....	- 2.6
129.....	- 3.6
129.....	- 7
130.....	- 1.7
131.....	:
131.....	- 1

134.....(OCDE)	- 2
135.....	- 1.2
136.....	- 2.2
139.....	- 3
139.....	- 1.3
141.....	- 4
141.....	- 1.4
142.....	- 2.4
142.....	- 3.4
142.....	- 4.4
143.....	:
143.....	- 1
143.....	- 1.1
144.....	- 2.1
146.....	- 2
147.....	- 3
147.....	- 1.3
148.....	- 2.3
148.....	- 3.3
148..... (MIR)	-
149.....(MEDA/EDPME)	-
149.....	-
150.....	- 4
151.....	- 5
151.....	- 1.5
152.....	- 2.5
152.....	- 3.5
152.....	- 6
153.....	- 7
153.....	- 8
154.....	- 1.8
154.....	- 2.8
155.....	
157.....	
159.....	

06	.	01
09		02
09	.	03
40	.	04
42		05
		.(2000 – 1993)
42	.	06
59	2009 –)	07
		(2003
60	.	08
61		09
		.(2005 – 2001)
62		10
		.(2006 – 2002)
63		11
		2009
64	.2009	12
65	.2009	13
		ANDI
66		14
67	.	15
68		16
90		17
91		18
94	.	19
104	.	20

107	2002 –) .(1994	21
137		22
140	.	23
141		24
142	.	25
148		26

20		1
56		2
63	.(2006 – 2002)	3
137		4
139		5

:

.

.

.

...

.

%90

80

%70

%50

1990

%75

:



:

.

.

-

-

-

-

:



•

•

•

•

•

•

:

✓

:

✓

.(

:

)

:

■

)

:

■

.(

:

.

:

■

:

:

:

:

:

■

:

✓

:

-

-

-

.

:

-

✓

.

:

-

-

-

-

.

:

✓

.

.

.

: ✓

-

: ❖

.2005 -

: ❖

.2008

: ❖

.2005

Environnement et management stratégique "

:Gael Gueguen ❖

.2001

"de PME : le cas de Montpellier

"Le petites et moyennes entreprises face la mondialisation" :Marjonice Lecerf ❖

.2006

.2001

:



.2004

.

:



.

:



2000

.

•
•

)

(

:

.

.

.

:

.

:

:

- 1

:

:

- 1.1

(1)

:

:

- 1.1.1

(2)

:

■

200

:

■

...

.65. 2008

- 1

.185. 2000 2

- 2

□

) ()

(

: - 2.1.1

: - 3.1.1

250

: - 2.1

:
: - 1.2.1

;(1)

...
:
:

. 09 01 -
. 199 10
. 499 200

: ■

: ■

()

700

. 200 35

50 300
 500
 (KIL) (1) 5
 (L) ()
 (L) (K)
 (PME/PMI)

: - 2

;(2) - 1.2

⁵10

: ■

: ■

15

300

: ■

;(1)(OCDE)

- 2.2

- 1

.2003

- 2

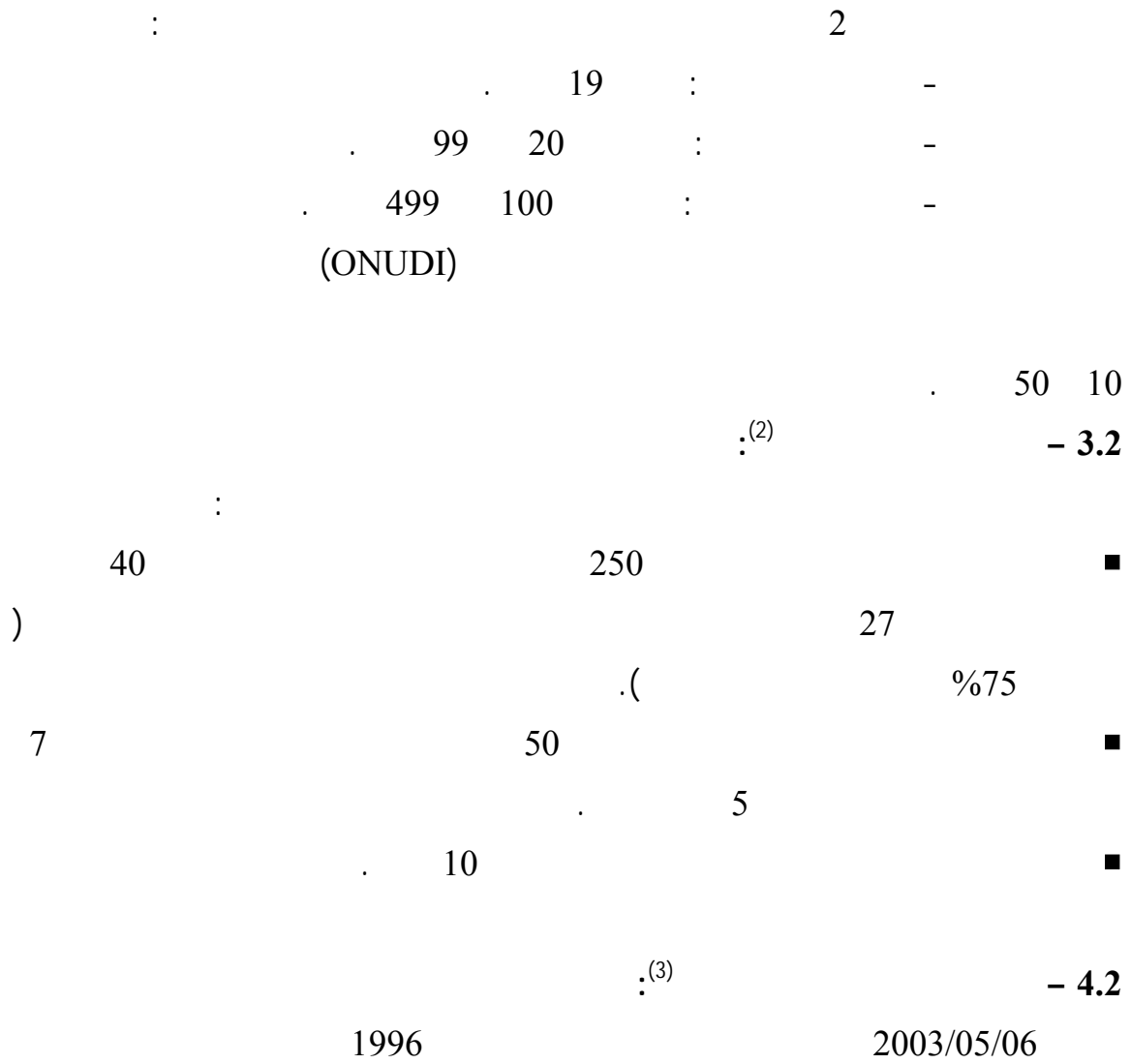

(01) : 2005/01

< 250	< 50	
≤ 50 million euro	≤ 10 millions euro	
≤ 43 millions euro	≤ 10 millions euro	

www.brainwin.be/fr-definition-pme-micro-petit-moyenentreprise.html/22/10/09.

1 - OCDE, **Perspective de l'OCDE sur la PME**, France, 2002, p.230.

3 - www.brainwin.be/fr-definition-pme-micro-petit-moyenentreprise.html.

:(1)

- 5.2

1963

1999

300

:

■

300

100

100

:

■

50

50

:

■

50

100

:

■

:(2)

- 6.2

1985

:

8

■

3,8

■

250

■

8

:

:(02)

200		1
18500		2
370000		3
25		4
25		5
365000		6
185000		7
5		8

www.pnie-gov.ps/arabic/economy/projects/project2/htm.

:
1996
2000

250 1
500

2001

(1)

:(03)

10	20	9 – 1	
100	200	49 – 10	
500 – 100	- 200	250 – 50	

Source : Ministère de la petit et moyenne entreprise et de l'artisanat, actes des assises nationale de la PME, janvier 2004, p.32.

:(04)

100	20	
500	100	
500 50	49	
300 101	100 – 51	
100 – 10	9 – 1	
500 – 100	99	
500 – 201	200	
500	50 – 1	
500 – 100	99 – 1	
100	20	
100	10	
100 21	20 01	

.74.

:

()

:

:

:

- 1

3

(1)

(2)

5

:

- 2

- 1

.Small is Beautiful

.1929

(1)

() : ■

1973

... : ■

" " : ■

: - 3

(2) : -

.51. - 1
(2)

.2010

-

-

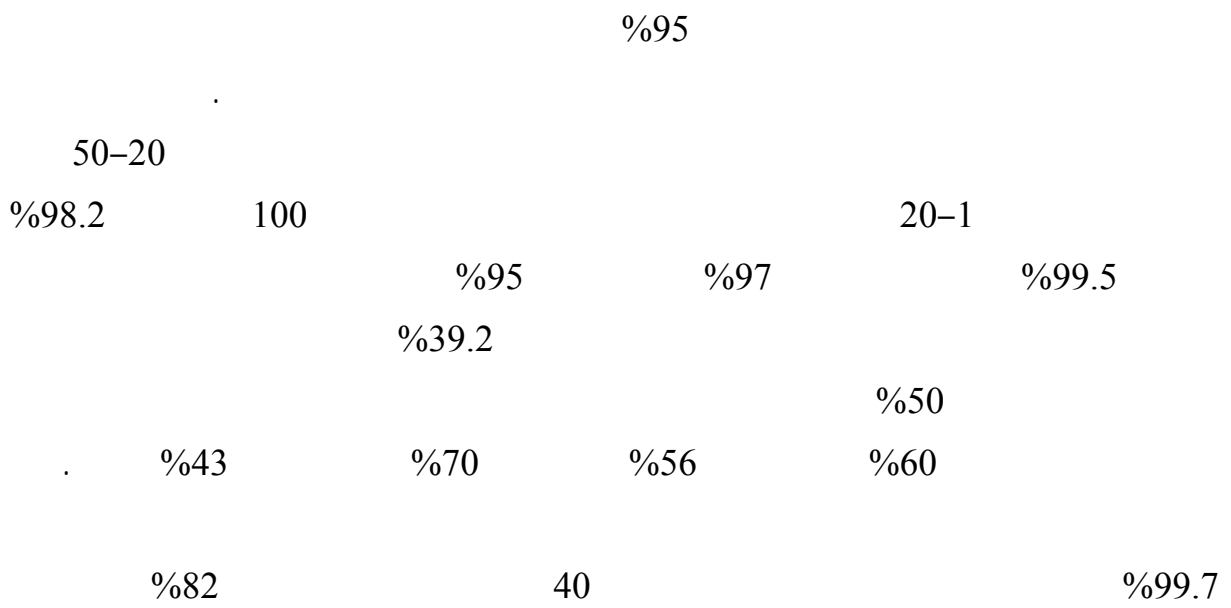

%60

%75

:

- 4

:

- 1

- 2

- 3

- 4

:

- 5

()

:

:

■

.(Réservoir potentiel d'emploi)

3

·
:

·
:

()

OCDE

·
:

·
:

·
:
:

·
:
:

:

: (

: (

:(1) - 7

: - 1.7

:

■

■

■

■

■

■

(2)

- 1

.12. 2000

.22. - 2

(1)

10

%20

%50

- 2.7

- 1

.16. 2006

%15 :

.(1)0%3
:(2)

%11 %14

■

:

■

:

■

■

■

■

:

:

- 8

:

- 1.8

:

:

- 1.1.8

. ...

82-80. 2006

- 1

:

- 2

.26-25. 2004

: - 2.1.8

:

: (

.

: (

.

: - 9

:

-
-
-
-

: - 1.9

:

:(01)

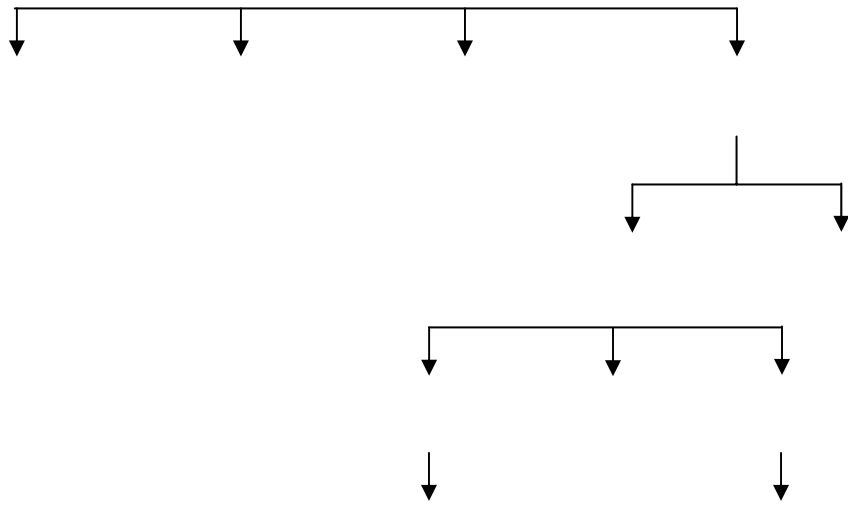

.37.

:

: - 1.1.9

: - 2.1.9

: - 3.1.9

: - 4.1.9

: (1

: (2

:

: ■

: ■■

: ■■

.

: ■■

:

:

■

	-
	-
	-
	-
	■
	■ ■
	- 2.9
	- 1.2.9
	- 2.2.9
	- 3.2.9
	- 3.9
	•
	•
	•
	- 1.3.9
	- 2.3.9
	•
	•
	•
	•
	•

: - 3.3.9

()

: - 4.9

:
: - 1.4.9

: - 2.4.9

(PMI sous-traitants)

:⁽¹⁾(Sous-traitants) - 5.9

(Sous-traitants)

:

: ■

...

: ■

: ■

:

: ■

: ■

:
.

(1998) Olivier Torres :

-) : ■
- : ■

:

(Pierre A. J.)

: (1

: (2

: (3

: (4

:

:

- 1

:(1)

- 1.1

:

■

:

■

:

■

:

■

- 1

- 2.1

:

:

■

:

-

●

●

●

-

●

●

●

●

:

-

●

●

:

■

:

■

:

■

:

: (

: (

: ■

: ■

: ■

: ■

)

.(

■

- 3.1

:

(1) :

:

1.3.1

:

-2.3.1

.

:

3.3.1

.

:

4.1

"

"

"

%20

%43

" "

: - 2

: 1.2

(D.L Birch)

%66

20

1976-1963

%.82

100

(X, Greffe)

1979-1971

%43.3

%39

100

-1974)

9

(INSEE)

700.000

(1983

%12

%22

%.9

%46.3

%57

%33

%43

%44

%56

%60

%48

%50

(1)

:

4.2

.04

(1)

: 5.2

: 6.2

:(1) 7.2

3 2.2

%25 (Gellman Research Associat) 320
100 (1973/1953)

2000 (1983/1980) %32.1 1949/1945 1983/1945 %18.6

%60 30

.(OCDE)

.04 (1)

: - 8.2

(1)

(2)

: - 9.2

: - 10.2

(3)

: - 11.2

:
: - 1.11.2

: -2.11.2

.233-232. . 1998 15-13 - 1
.23. - 2

·
:

-3.11.2

·
:

- 4.11.2

•

.

.

.

.

•
•

(

)

:

.

.

.

:

.

:

•

.

:

•

.

:

•

:

:⁽¹⁾(1982 – 1963)

- 1

1967

(autogestion)

1873

57480

1120

1964

.1966

65060

:

1963

:⁽²⁾

■

1966

:

■

.1981

.35.

- 1

.9.

- 2

(1982 – 1969)

:(1988 – 1982)

– 2

1982.08.21

:

•

•

:

.(1966

)

-

%30

-

30

-

10

.()

-

1983

1987 – 1983

1983

:

:(04)

	ISMME				
104	%3	%27	%19	%21	1982
376	%12	%13	%14	%29	1983
627	%12	%12	%10	%15	1984

.12.

:

"Sous-traitance"

1963

1988

:1988

- 3

1986

:

1988

%54

-

-

-

-

183

1990

1990

1993/10/05

:

:



-
-
-
-
-
-
-
-
-

60

3

1993

43

43000

2000

(1)

(2000 – 1993)

:(05)

2000/1993	2000	1993	
%1	%99,5	%99	
%5	%5	%0	
%19	%35	%16	
%7	%68	%61	
%16	%72	%56	
%12	%97	%85	
%5	%89	%84	
%6	%42	%48	
%11	%78	%67	

Abderrahmane Abdou, et autre, de gouvernance de pme pmi regards **croisés** France-:Source
Alger édition l'harmattan, France, 2006.

(2000 – 1993)

1993

%5

:

:(06)

-	-	%4	2
%40	10 – 2	%35	10 – 2
%28	20 – 10	%21	20 – 10
%23	50 – 20	%22	50 – 20
%7	100 – 50	%10	100 – 50
%1	500 – 200	%2	500 – 200
%0	500	%2	500
-	-	%1	
%100		%100	

.26.

:

: - 4

:

: - 1.4

183 (90 - 10)

(1)

: - 2.4

(93-12)

:

- 3.4

94-211

1994 18 1415 09

09 2000/190

;(2)

2000 11

:(2001) - 4.4

(93-12)

(03-01)

:

•

•

1 - République Algérienne Démocratique et Populaire, journal officiel, n°16, loi 90-10 du 14/04/1990, relative à la monnaie et crédit, pp.470-471.

-
-
-
-

: - 7.4

:(1)

-
-
-
-
-
-
-
-

- 8.4

:

2003

(80/03)

»

«

:(2)

-
-

.18. 13
.22. 13

2003/02/25 79
2003/02/25 80-03

- 1
- 2

-

:(FGAR)

- 9.4

2002/11/11

02/273

7

2004

;(1)

-

-

-

.%80

-

02/273

:

-

1,01

25

4

:AGIL-PME

- 10.4

(2)

30

2004

19

%60

100

50

%40

27

2004/04/19

134-04

- 1

.31-30.

- 2

:(FINALEP) - 11.4

:	159,750		
		.%40	-
		.%28,74	-
		.%20	-
		.%11,26	-

(1996 – 1991)

2

%20
 .⁽¹⁾ 10 7

:(SOFINANCE) - 12.4

1992

2000

5

2001

:			
			-
		.%35 %10	-
		5 3	-
		. ⁽²⁾	-

1 - Boutaba Miloud, **nouveau instruments de financement de la PME-PMI**, séminaire international sur la promotion de financement de la PME, Alger, 27, 28 septembre 2005.

2 - Abdelrezak Khelil, **capital et financement de PME**, le forum international sur le PME, Laghouat, 8-9 Avril 2002, p.34.

:(ANDI)

- 13.4

03/01

APSI

2001/08/20

:(1)

07

-

-

-

-

-

-

:(ANSEJ)

- 14.4

1996/09/08

296-96

:(2)

-

-

-

-

.07.

47

2001/12/22

2001/08/20

01/03

- 1

.06

1996/09/08

296-96

52

- 2

-

-

:

:

:

(

:

-

:

-

:

:

(

:

:

-

:

(1

-

%5

-

-

-

-

3

:

(2

:

6

-

%7

-

-

	:		(
			-
		%5	-
	:		- 15.4
		:(1)	
(232-96)	:	:(ADS)	(
			-
			-
350	50	:	-
			5
%2			-
		119461 2002	
		%42,92	51345
		.%62	2003
		:(2)	
	:		- 16.4
		2004	
16,649			

1 - Ministère de PME et de l'Artisanat, actes des assies nationales de la PME, op.cit, pp.418-429.

2 - Ministère de PME et de l'Artisanat, actes des assies nationales de la PME, Ibid, p.430.

	24,973	445,299	
	%28,99	%45,2	
	.%3,19 :	%6,32	%16,3
		:	- 17.4
		:	
94-96	:(CACI)		(
			:
			-
			-
			-
			-
1995	:(CAGEX)		(
		:(1)	250
			-
			-
			-
			-
1990	:(SAFEX)		(
			:
			-
			-
			-
			-

	2002	:(ENEXAL)	(
400		100	
		:	-
		.	-
		.	-
		.	-
2001		:(FPCI)	(
		:	32
		.	-
		.	-
		:(PROMEX)	(
			(234-96)
		:	-
		.	-
		.	-
		.	-
		" "	-
		.	-
⁽¹⁾ 2004/06/12	174/04	"ALGEX"	

1994

:(CNAC)

(

11-94

:

-

-

-

(50 – 35)

-

3395

2006

2004

:(FGCJP)

(

(ANSEJ)

%70

1991/03/23

81-91

:

(

82-91

22

15

1991/03/23

:

-

-

300

50

%37,5

2005	2004	234		
70.000	2009			640
		(1)		14000
			:	- 18.4
			:	
2001	(18/01)	21	:	(
188/03				
				.2003
			(2)	
				-
				-
				-
				-
		1991	:	(
	1993/05/18			"ONUDI"
				1998/04/20
20		(2001 – 1998)		12
	(3)			(2009 – 2006)
				-
				-
		413		
				.2003
				<hr/>
				.2006 - 1
	2003/04/22	188/03		- 2
		.78.		- 3

-

-

-

:

- 19.4

1

.(1)

2003

-

-

-

-

-

(ANDI)

:

- 1

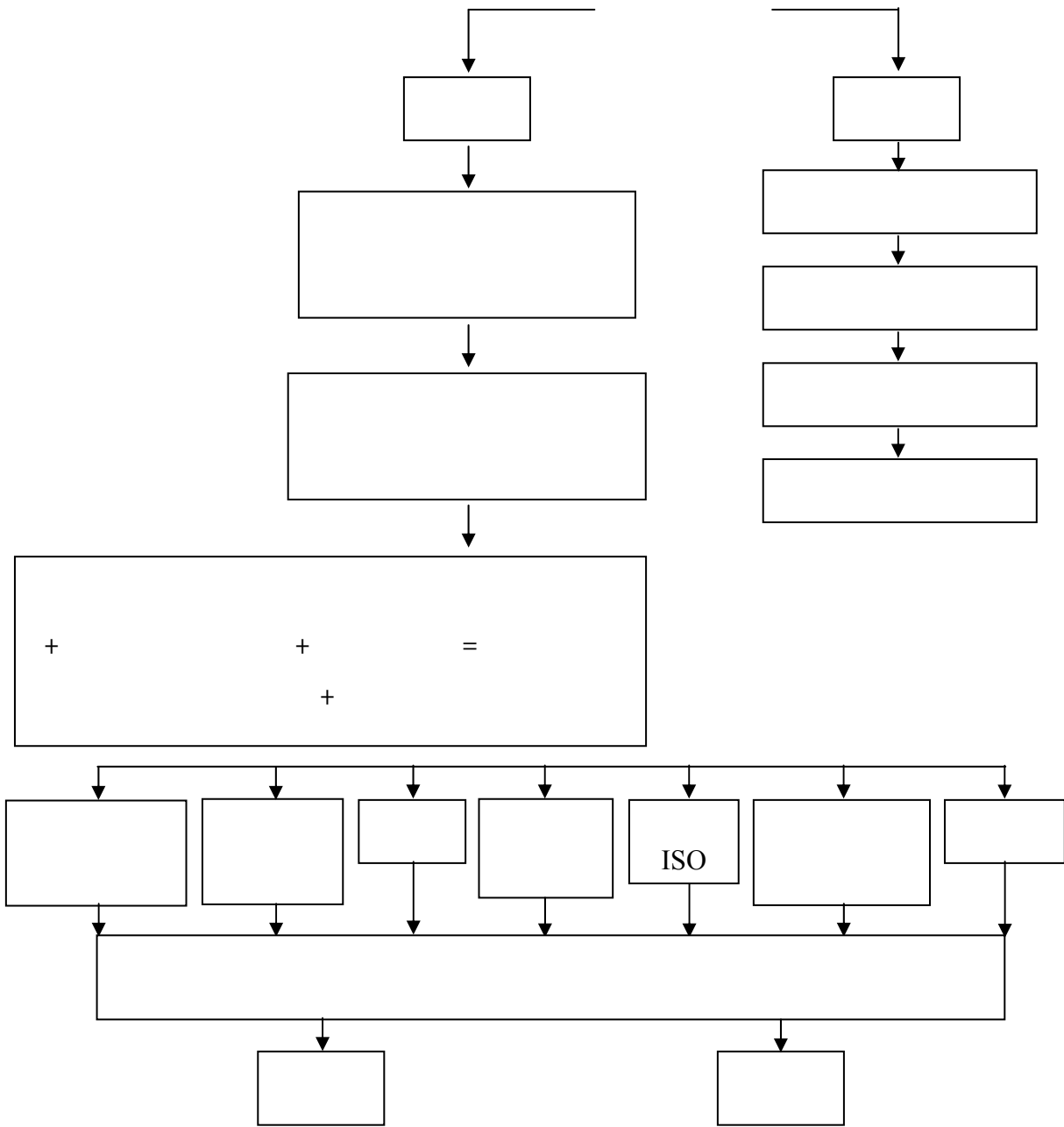

: - 20.4

: (

7,4

: (

3

250

50

: (

2002

: (

30

:(ONUDI) (

1992

:

-

-

-

-

-

SFI
(NAED)

: (

1992

1967

: (

(CPA)
2002

15

1998

Proparco

CPA

40

: (

9,9

1,5

20

: (

EDPME

1456

62,9

2002

5

17

3800

553

400

2004

20

:

)

(

:

- 1

:

.(2009 – 2003)

:(07)

2009	2008	2007	2006	2005	2004	2003	
866310		771037	708136	642987	592758	550386	
51149		57146	61661	76283	71826	74763	
917459		828183	769797	719270	664584	625149	

:

294310

50

4

:(08)

			2009	2008	
305398	%35	%10,67	118268	106865	
150196	%17,34	%08,64	58165	53538	
76890	%08,88	%06,84	29776	27870	
60582	%06,99	%07,45	23461	21835	
51227	%05,91	%11,65	19838	17768	
48595	%05,61	%08,01	18819	17423	
44870	%05,18	%04,52	17376	16624	
128552	%14,84	%04,47	49783	47655	
866310	%100	%08,37	33546	309578	

%35

(2009 – 2008)

%10,67

%17,34

2009 – 2008

%8,64

5

%8,37

(2009 – 2008)

%10,67 %4,47

:

:

.(2005 – 2001)

:(09)

2005		2004		2003		2002		2001			
%		%		%		%		%			
99,84	578,79	99,84	577,97	99,75	508,78	99,69	415,61	99,61	140,49		
0,16	0,93	0,16	0,94	0,24	1,24	0,31	1,31	0,39	1,62		
100	559,72	100	578,88	100	510,03	100	417,22	100	412,11		
99.84	578.79	99.84	577.97	70.85	284.9	71.17	263.29	69.12	221.52		
0.16	0.93	0.16	0.94	29.15	116.91	28.83	106.64	30.88	98.98		
100	579.72	100	578.88	100	401	100	369.93	100	337.22		
79.83	403.37	78.12	358.33	74.01	305.23	74.30	270.68	73.50	247.85		
20.19	102.5	21.87	100.34	25.99	107.2.	25.70	93.65	26.50	89.36		
100	579.72	100	458.67	100	412.43	100	364.33	100	337.22		
69.86	417.59	69.27	349.06	72.03	31.80	71.45	29.01	72.62	26.78		
30.14	180.19	30.72	154.81	27.97	12.35	28.55	11.59	27.39	10.10		
100	597.78	100	503.87	100	44.15	100	40.60	100	36.88		
87.45	60.88	87	54.5	86.81	51.52	86.58	47.93	87.48	43.75		
12.55	8.74	13	8.14	13.19	7.83	13.42	7.43	12.52	6.26		
100	69.62	100	62.64	100	59.35	100	55.36	100	50.01		
80.48	101.79	78.41	93.50	74.96	86.49	71.41	80.54	69.33	74.56		
19.52	24.69	21.58	25.73	25.04	28.89	28.59	32.25	30.67	32.99		
100	126.48	100	119.24	100	115.38	100	112.79	100	107.55		
84.93	2.31	83.20	2.23	82.11	2.02	82.63	2.14	76.11	1.72		
15.07	1.41	16.8	0.45	17.89	0.44	17.37	0.45	23.89	0.54		
100	2.72	100	2.68	100	2.46	100	2.59	100	2.62		
94.17	629.18	93.43	567.19	93.19	514.56	93.43	475.80	93.88	447.07		
5.83	38.95	6.56	39.86	6.81	37.61	6.57	33.47	6.12	29.13		
100	688.13	100	607.05	100	552.17	100	509.27	100	476.2		

:

:

-

-

:

- 3

7,498,628 1998

2830.490,7

.(¹)2005

3444,11

2184,1

%36,58

2006

2002

%79,56

2006

%78

%.20

.(2006 – 2000)

.(2006 – 2002)

:(10)

2006		2005		2004		2003		2002		
%		%		%		%		%		
20,44	704,05	21,59	651	21,8	598,65	22,9	550,6	23,12	505	
79,56	2740,66	78,41	2364,5	78,2	2146,75	77,4	1884,2	76,9	1679,1	
100	3994,11	100	3015,5	100	2745,4	100	2434,8	100	2184,1	

:

:

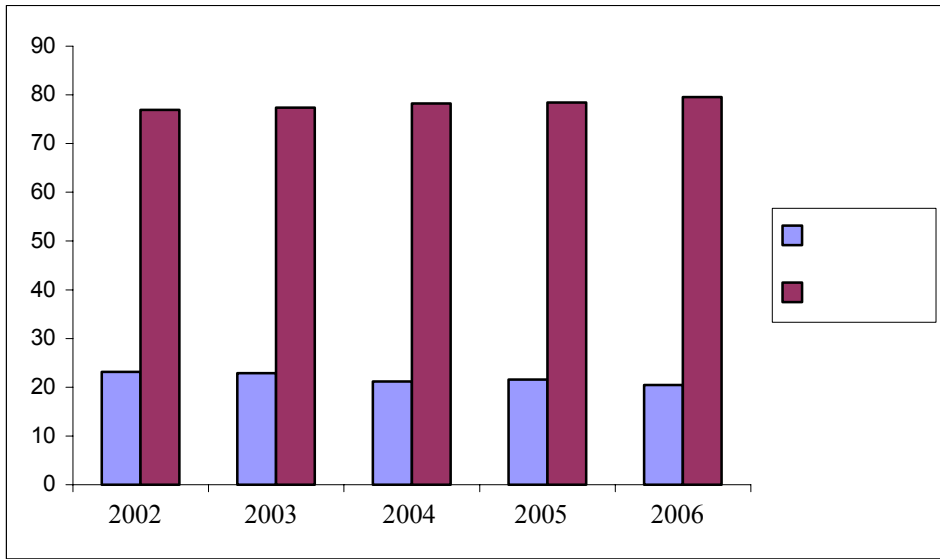

:0

.(2006 – 2002)

:

– 4

()

%46

585

:

2008

.2009

:(11)

2009		2008		
24,09	140,94	21,86	238,32	
13,06	76,38	15,12	164,81	
7,64	44,68	12,37	134,79	
6,36	37,19	5,92	64,51	
3,41	19,92	2,35	25,61	–
3,15	18,41	3,58	38,98	
2,41	14,07	0,75	8,17	
2,20	12,86	1,27	13,8	
2,02	11,83	0,11	1,21	
1,61	9,43	0,40	4,31	
65,93	385,71	63,72	695	
100	585	100	1090	

.47.

:

:

372 %1,8

96 %0,46

%0,12 %0,33

25 69

.%0,11

: - 5

25,069 2009

:

.2009

:(12)

%		%			%			
15,95	3142	69,96	2198	1012	30,04	944	168	
1,03	202	67,33	136	281	32,67	66	62	
2,96	584	69,01	403	895	30,99	181	64	
26,02	5126	73,94	3790	4390	26,06	1336	192	
0,47	93	88,17	82	547	11,83	11	52	
42,10	8296	74,07	6145	8542	25,93	2151	479	
11,47	2261	68,91	1558	4848	31,09	703	135	
100	19704	72,63	14312	17515	27,37	5392	1152	

.48.

:

:

%72,63

-

-

%27,37

-

:

:

:(13)

.2009

ANDI

%		%	()	%		
%39,00	36771	%35,80	171702	%66,36	7832	
%32,44	30588	%29,97	143741	%19,79	2336	
13,80	13008	%9,99	47929	%9,18	1048	
%11,66	10995	%16,82	80686	%3,65	431	
%0,68	644	%0,46	2226	%0,37	44	
%0,56	526	%0,56	2663	%0,36	43	
%1,86	1758	%6,96	30614	%0,28	33	
%100	94290	%100	479560	%100	11803	

.28.

:

7832 2009

%39,00

36771

:(14)

308020	116304	
202344	76074	
143000	45560	
116184	33713	
60811	24873	
54269	25921	
75238	20433	
29618	14058	
12522	4597	
12114	4988	
7042	1733	
2680	713	
1023842	368967	

.32.

:

16

368967

102382

:

:(15)

68590984	91693	33289	
23681851	31720	12684	
34983262	57200	16716	
32094745	28171	13758	
24725106	29729	11429	
19682746	21524	6025	
15457525	20445	5350	
3855293	7166	2898	
3808448	6300	2266	
3087878	2765	537	
2021292	1475	348	
231989135	298188	105300	

.33.

:

:

- 7

%42,8 1989

%70,7

%9,5

%21,3 ⁽¹⁾(2001 - 1989)

%5,1

%8,9

:

:(16)

2009		
40 009		1
19 024		2
16 867		3
14 946		4
14 469		5
12 452		6
11 523		7
10 851		8
10 732		9
8 651		10
8 594		11
8 097		12
7 602		13
6 836		14
6 752		15
6 547		16
6 516		17
6 290		18
5 786		19
5 749		20
5 730		21
5 543		22
5 504		23
5 319		24
5 190		25
5 181		26
5 135		27
5 103		28
5 092		29
5 058		30
4 351		31
4 302		32
4 301		33
3 893		34
3 841		35
3 772		36
3 750		37
3 481		38
3 398		39
3 243		40
3 132		41

2 883		42
2 285		43
1 995		44
1 899		45
1 755		46
1 080		47
1 017		48

.14.

:

:

1017

:

-

.%31,66 %37,58

. %17,15 %15,61

⋮

.

.

.(1)

- 1
- 2
- 3
- 4
- 5
- 6
- 7
- 8
- 9
- 10
- 11
- 12
- 13
- 14
- 15
- 16
- 17
- 18

1 - gestion et entreprise, publication de l'institut de la production et de développement, l'INPED, Boumerdès, 2004, p.17.

:

:

- 1

:

✓

()

:

•

•

•

•

✓

:

/

✓

(1)

968967

102382

.2000/11/11

- 1

298188

105300

sous-) ⁽¹⁾

2

(capitalisation

100.000.00

:

- 2

(4211)

2001

978

3233

%76,77

%23,22

%20

%43,5

(1)%34,4

%62,8

(CALPI)

1994/04/22

104

(2)

.EPEAL

: - 3

2

(PIB %30 - 12)

: - 4

30

»

(3)« 4 3

.21. 62

1994/04/22

104

- 1

- 2

- 3

.636. 2006/04/18-17

:

- 5

(UNESCO)

⁽¹⁾118

:

- 6

:

5

-

-

:

-

-

-

: - 7

400 » : .
(1)« 16

:

·
:

✓

.

.

✓

.

✓

.

•

•

:

.

.

:

.

:

■

.

:

■

.

:

■

:

:

- 1

1953

Small (SBA)

500

3000

Business Administration

20

69

50

%53

22

⁽¹⁾%3,8

%50

%47

(SBA)

:

✓

)

13

(

150

-

-

-

- 1

.288. 2004

3000 : ✓

950 . 57 100 : ✓

400 . 60 : ✓

: ✓

150 . %1,5 %90 45 219
%85 %75 : ✓
20

: ✓

40

22

%20

100

500

1959

(Batavia Center Industrial)

(SBA)

1984

30

(NBIA)

550

1997

1985

» :⁽¹⁾

.«

800

1999

1986

%80

22 7

: - 2

: - 1.2

:

- 1

.2007/11/26 - 25

: - 2.2

:
: ✓

✓

✓

(1)

: - 3.2

: - 4.2

:

:

•

•

•

- 1

-
-

:

:

✓

✓

✓

✓

✓

✓

- 5.2

:

:

:

:

■

-

-

-

:

■

:

■

	:	■
	:	■
:		-
.(:)	-
	:	-
	:	- 6.2
	:	
:	:	✓
	91/317	●
	857/49	●
	86/44	●
:	:	✓
	89/46	●
	82/46	●

		51/317	•
	:		✓
	:	65/1329	•
		92/488	•
		94/598	•
:			✓
		81/394	•
	:	87/49	•
		1989/83	•
		90/904	•
		90/100	•
	:		- 3
:		50	-
		3,4	-
()		1,6	-
		1976	

40

%98,54

%48

.(1)

50

:

:

■

:

-

-

-

.(

)

:

:

■

3

%100

:

:

■

10

200

:

:

■

(H. Nossent)

- 1

.1991

78 76

·
: : ■
:

-
.1979

·
: : ■

(...)
.()

·
() : : ■

1978

50

: - 2.1

%	
81	
99	
51	

(www.economic.iase.gov.ey)

:

:

- 3.1

: - 1.3.1

:

: -

:

-

Small Business Finance) :

(National Life Finance Corporation) (Shoko Chukin Bank) (Corporation
Credit Guarantee Corporation

52

: - 2.3.1

Japan, Small and Medium Enterprise Corporation (JASMEC)

:

-

-

-

: - 3.3.1

Institute for Small Business :

: Management and Technology

-

-

: - 4.3.1

: - 5.3.1

: - 6.3.1

:

-

-

-

-

-

-

: - 7.3.1

(JASMEC)

: - 8.3.1

(National Federation of Shopping District Promotion Cooperatives)

: -

: -

: - 2

1948

: - 1.2

(Industry/Unit Small Scale)

(702,2) 10

(1)

:

- 2.2

%30	
%45	
%95	
%40	
3,2	
18	

.www.adhwaa.org, op.cit :

:(1)

- 3.2

:

:

-

-

-

-

-

-

%24

:

:

:(Industry Board Small, Scale)



:

-

-

-

:(Small, Industry Development Organisation)



:

-

-

-

-

-

-



:

1957

:

:

10,4 (800 2 500)

41,4

:

:

.(51,8) 2,5

:



:

:1993

-

: -

: -

: -

: -

:

: - 3

.2030

1997

400

.⁽¹⁾%9,7

1949

8,5

%99

%75

%60

:

-

-

: - 4

:⁽¹⁾(2000 – 1996) ■

:(2000 – 1996) ■

:

:

:

:

■

:

Malaysian Technology (MTDC)

Development Corporation

:

:

(Biotechnology)

(Multi Media)

-

-

-

200

2005

2001

:MTDC

■

1997

:UPM-MTDC

:

31

Multi Super Corridor (MSC)

.Media

:(Technology Innovation Centre) UM-MTDC

:

1999

:(Smart Technology Centre)

:

10

1999

:

-

-

03

:

- 5

UNIDO 1993

)

.(
UNIDO

...
:(1)



UNIDO

:

:

:

:

:

:(1)

(UNIDO) 1993

(UNIDO)

680

:

:

300

33

-

-

-

%15 11

-

.(5) %200 %35

-

.(5) %100 10

-

:

-

-

)

-

.(

60

:

-

59

71

98

97

1200

-

:

6

:

- 1

⁽¹⁾1991

86

1998

450

%53

18

()

)

.(

1999

:

-1.1

2007

%80

$\frac{3}{4}$

$\frac{3}{2}$

%99

50

⁽²⁾

.32

2007

(1)

(2)

20.000 500

: -3.1

(1)

: -1.3.1

%40

%60

: 2.3.1

: 3.3.1

%56

%40

%26

%13

%78

%92

(1)

: **4.31**

: **-2**

6 % 95

.(1)

%92 200

%38

4.4

%46

-

%63

:

1.2

:

:

:

-

:

:

-

-

.106 (1)
2008

;(1)

-

:

-

:

-

:

-

-

-

:

-3

:

05 01

-

19 5

-

99 20

-

100

-

%99 141327

-

;(2)

%60

%60

%98

-

.2001
.36

(1)
(2)

EJADA -

-

;(1) -2.3

-

-

-

-

-

-

-

-

-

-

(1)
.2011/07/20

-

: () - 4.4

2001

120

217

: - 5

:(1) - 1.5

:
2001 -

%94,8 (503,000)

5 1105 -

20-5) 1360 33492 -

%71 (

153017 1999 -

- 1

.2001 28-26

:
(1990 – 1985)

- 2.5

.(2005 – 2000)

:

-

-

-

-

-

-

-

-

-

- 3.5

:

:

-

-

-

-

-

-

-

.(...)

: - 6

⁽¹⁾%97

.1996

%76

:

1997

-

%70 - 50

-

10 - 5

100

-

-

-

%50

.1998

- 1

:

:

-

...

-

.

-

.

-

()

()

•
•

:

.

...

...

.

Staratos

Agos

- 1

(1)

(2)

1 - Christian Fournier, **techniques de gestion de la PME** – collection PME – édition d’organisation, Paris, 1992.
2 - Daniel Fixier, Hervé Mathe et Jacques Colin, **la logistique d’entreprise «vers un management plus compétitif»**, édition Dunod, Paris, 1996, p.93.

:

-

-

-

:

-

•

•

-

-

:

-

-

-

:

-

-

-

)

.(...

)

.(

:

:

(1)

:

:

:

:

1 - Ahmed Hamidouche, **méthode et outils d'analyse stratégique**, édition Chihab, Alger, 1997, p.32.

: -

: -

: -

: - 2

.1975 - 1965

: - 3

: - 1.3

(1)

.2003

- 1

: (1) : -4.3
 : () -1.4.3

(2) : () -2.4.3

General Foods

.....

()

...

.87 .2003

- 1
 .189 - 2

(1)

.

:

-3.4.3

...

.

....

.190

- 1

:

: - 1

:(1)

: - 1.1

: - 2.1

: - 3.1

: - 2.4

.

: - 3.4

: - 4.4

: - 5

: - 6

:

: -

: -

: - 1.6

(1)

: - 2.6

: - 3.6

... (2)

: - 7

» :

.176. 2001

) _____ - 1

:

- 1.7

:

-

-

-

-

-

-

-

-

:

*

:

-

.(

)

-

)

-

.(

:

:

- 1

:

•

:

-

-

-

:

•

:

-

-

-

:

•

:

-

-

-





:

:

-

-

-

:

•

-

-

:⁽¹⁾(OCDE)

- 2

(OCDE)

COCE

"C"

"O"

(Cible)

"C"

(Cible)

%10

(Cible)

"E"

1 - Deuxième conférence de l'OCDE des ministères de PME promouvoir de entrepreneuriat tle PME inventes dans l'économie mondial vers une mondial station . plus responsable et mieux partagée, atelier évaluation et politiques et programmes à l'égard de PME, Istanbul, Turquie, 3,5/06/2004.

(06)

:

- 1.2

:

2002 2001

-

-

-

-

(Cible)

:

.2002

5000

-

%80

-

.2002

%80

20

-

5000

-

2000

-

.2001

-

-

		2001	-
			-
		.2002	
.2001	2001		-
.2002			-
	(Excellence Council in Management and leadership)		-
		.2001	
100,000		.2001	Step 15 -
	(Cible)	(2009 – 2004)	5
	:		- 2.2

8 :Step *

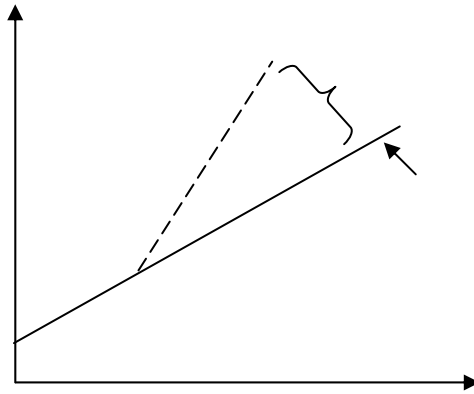

Source : Deuxième conférence de l'OCDE des ministères en charges des petites et moyenne entreprises (PME), Istanbul, Turquie, 25 juin 2004.

:

:()

(opinion)	- 01
	- 02
	- 03
	- 04
	- 05
	- 06

Source : Deuxième conférence de l'OCDE des ministères en charges des petites et moyenne entreprises, op.cit.

: :1

:

: :2

:

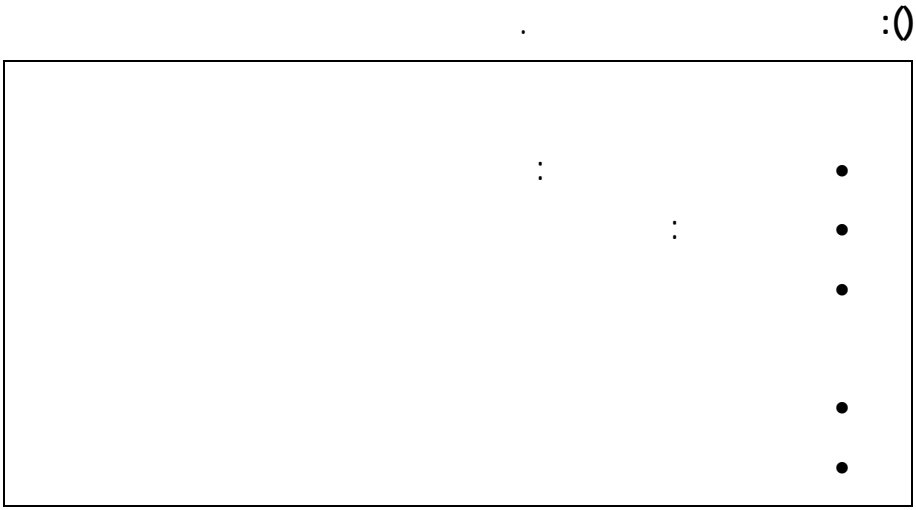

:0

:

:3

:

-
-
-

:

:4

:

/

-
-

:

:5

:

)

-
-

.(

:

:6

(HEKMAN

)

.

: - 3
: - 1.3

:
-
-
-
)
(
(1)
-
:
-
:()

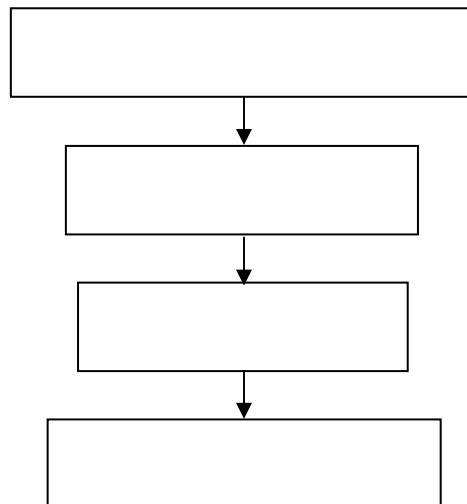

.Source : Jacques Castelnou, Loic Daniel et Bruno Mettling, op.cit, p.218

1 - Jacques Castelnou, Loic Daniel et Bruno Mettling, op.cit, p.161.

:
 .() -
 (..) -
 ... -
 .() -
 :
 :
 . :0
 . ++++++ +
 .() ----- -
 . :()

	:
	:
++++	:1
+	:2
-	:1
0	:2

Source : Christian Fournier, op.cit, p.76.

: - 4

: - 1.4

:

:()

()						()
+1	-1	0	0	0	+2	
+4	0	0	+2	+1	+1	
+7	+1	+2	+1	+2	+1	
0	-1	-2	0	+1	+2	

Source :

(-2) -

(-1) -

(0) -

(+2) -

(+1) -

- 2.4

- 3.4

- 4.4

:

...

:

- 1

1988

:

- 1.1

2000

:

- 2.1

-

-

-

-

%100

%80

%20

100000,00

%90

:

- 1

%80

- 2

- 3

- 4
- 5

Essaimage

-
-
-
-

Finalep Sofinance

()

-

-

-
-
-
-

-

-

-

-

:

- 2

:

-

-

-

ANPI CALPI)

-

(

:

- 2.3

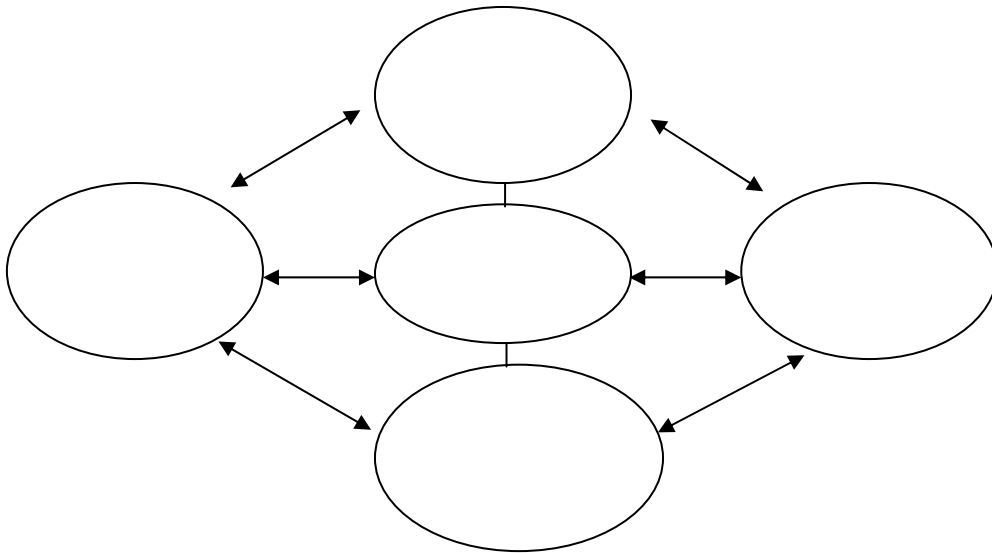

Source : Document MIR publier sur internet.

:

- 3.3

(MIR)

:(MIR)

(PNUD) (ONUDI)

(FPCI)

:

-

20,000 (2014 - 2010)

5000 160

1500

3000

:

- 4

3

.(PME/Confort)

10

60

72

:

-

.

-

-

-

-

-

-

-

:

- 5

.(SIES)

(SIES)

:

-

-

-

-

: - 6

: -

: -

-

-

...

: -

-

-

: - 7

2003/04/22

1988-03

%15

: - 8

: - 1.8

:

-

-

:

•

•

: - 2.8

:

-

-

-

-

•

.....

:

:

:

)

:

(

.

.

:

:

(

)

(

.(.....

(2001) 18-01

	:	-1
2004		-2
.2004		-3
.2000		-4
	.2005	-5
	.1998	-6
.2005		-7
	.1995	-8
.2002		-9
	.2006	-10
.2002	()	-11
.1994		-12
.2001		-13
-		-14
	2004. -	-15
.2006		-
	:	-16
	:	-17
- -	2005.	2006.

-	-18
.FGAR	-19
2001	-20
.2005	-21
.2005.	-22
.2001	-23
.2008	-24
2005.	-25
.2008	-26
.2000	-27
.2008	-28
.2004	-29
:	-30
2003.	-31
.2004	-32
.2008	-33
.2001	-34
.2001	-35
.2001	-36

	2003.	-35
		-36
		2000.
		-37
		2006.
.2001		-38
		-39
		.2002
2006.		-40
		-41
		.2003
		-42
		2002.
		-43
		.2008
		-44
		.2005
.2002		-45
		-46
		.2000
		-47
		.2006
		:
	1993/10/05	93/12
		-48
		.1993 64
	2001/12/12	18/01
		-49
		.2001/77
	101994/17	319-94
		-50
	2000/90	-51
	42.	.2000/07/11

2001/08/20	01/ 03		-52
		.02 47 .	
03/02/25	03/79		-53
		.13	
03/02/25	03/78		-54
		.13	
2004/04/19	134/04	27	-55
			(21-1)
2003/02/25	80-03		-56
2004/01/22	188/03		-57
		:	
.2000 .2 .			-58
(les cahiers du cread)			- . 59
		.2006/ 76	
		.2000/08/13	-60
	. 2004		-61
	2003./2002-2-1-0		-62
	3316. 2004		-63
	.2000 /23		-64
		:	

Les ouvrages :

65- Ahmed hamidouche méthode et outille d'analyse stratégique édition chihab Alger.1997.

66-Daniel fixier herver math et jaque calin la logistique sd'entreprise (vers un management plus compétitive) édition paris 1996.

67-Christian fournier les technique de gestion de la pme collection.pme-éditiond'organisations paris.1992.

68-jaques Castelnaul loi Danièle et Bruno meeting.

69-julie ,pierre-André ,la pme, bilan et perspective ,economica , paris 1997.

70-Norbert Guedj ,finance d'Enterprise ,édition d'organisations 1997

71-Oliver Torres les pme dominos 1999.

72- jean la chman capital-risque et capital d'investissement economica.

73-pierre Andrée julien la petite entreprise édition Vuibert France 1998.

74- pierre Andrée julien mondialisation de l'économie et pme québécoises presse de l'université du Québec Québec 1996.

75-olivier essai de théorisation de la gestion des pme de la mondialisation à la proximemie thèse d'habilitation université de Caen basse nomidia 2004.

76-Marjorie Lecerf les petite et moyenne Enterprise face la mondialisation thèse doctorat université paris 1 France.

Les revues:

77-.revue de la pme, magasin n :23

78-revue stratigica n : 4 ,5 ,2005.

79-espace pme ministère de la pme n : 0 ,1,2,3,2002/2003.

80-Ecomitidja,la revue de club des entrepreneurs et industriel de la Mitidja n :11/2003.

Les rapportes et les séminaires :

81- rapporte de CNES ,pour un politique de développement de la pme en Alger .2002.

82- ministère de la pme /pmi rapporte sur l'état et secteur pme/pmi.

83-Conseil national économique et social, la privatisation en Europe et l'est éd, CNES 1989.

84- Senat François , rapporte l'informations sur le secteur de pme .

85- deuxième conférence de l'OCDE de ministère en charge des petite et moyenne Enterprise ,Istanbul, turque 2004.

Les sites internet:

86-<http://www.pmeart-dz.org>.

87- <http://www.brainwin.be/fr-definition-pme>.

88-<http://www.pnie—gov.ps/arabic economy/projet>.

89- <http://www.ons.dz>.

90- <http://www.finalep.com.dz>

91- <http://www.sofinance.dz.com>.

92-<http://www.sedo.org>.

93-<http://www.adhwaa.org>

94- <http://www.economiec.idsc.gov.eg>.

95- <http://www.algex.dz>.

96- <http://www.fgar.dz.com>.

97- <http://www.cagex.dz.com>

98- <http://www.islam-online.net>

99-<http://www.pme.gov.fr.information>

100- <http://www.sme.gov.eg>.

101- <http://www.cgcmpi.org.dz>.